

Katholische Pfarrgemeinde St. Bernward Ilsede
Filialkirchen Steinbrück, Hohenhameln, Lengede

Pfarrbrief

Nr. 102 -
Oktober 2017

01.10. - 31.10.2017

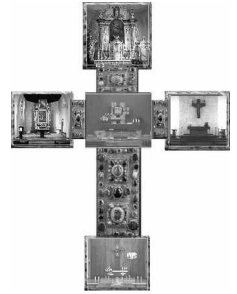

» Du führst mich
hinaus ins Weite «

Psalm 118

Sonntag der
Weltmission

Die Solidaritätaktion der
Katholiken weltweit

22. Oktober 2017



missio
glauben. leben. geben.

Missio, einflussreiche Aktion des Jahres 2016
Ludwigstraße 11, 10117 Berlin
Tel. +49 30 25 26 11, info@missio.de

www.missio-hilft.de

Danke für Ihre Spende!

Liebe Gemeinde,
wir sagen sehr oft, dass die Welt ein kleines Dorf ist, weil wir innerhalb von wenigen Sekunden wissen, was in einem Land passiert. Uns werden die neuesten Nachrichten aus einem weit entfernten Land berichtet, aber manchmal kennen wir gar nicht die Person, die neben uns sitzt. Und dennoch sagen wir: Die Welt ist ein kleines Dorf. Es gibt Brücken auf der ganzen Welt. Die Brücken sind die Verbindungen, während die Schranken die Hindernisse sind. Meistens haben wir das Leben fest in unserer Hand und wir können wählen, wie wir unser Leben mit den anderen führen wollen. Entweder man kann Brücken bauen oder Schranken errichten. Über eine Brücke kann man auf die andere Seite kommen. Wir können mit anderen durch die Liebe, die Freundlichkeit und die Vergebung eine Brücke der Menschlichkeit bauen. Wenn wir uns in der Welt umschaue, scheint es mehr Barrieren als Brücken zu geben. Einige religiöse Führer und auch einige politische Führer, die Barrieren überbrücken sollten, brechen die Brücken ab und schaffen Barrieren für ihre selbstsüchtigen Ideen. Im Monat Oktober haben wir Möglichkeiten, eine Verbindung zwischen uns und Gott zu bauen. Durch unseren Dank am Erntedankfest überbrücken wir die Barriere zwischen Gott und der Menschheit. Was uns der liebe Gott schenkt, dafür danken wir ihm. Durch unsere selbstlose und großzügige Spende zum Weltmissionssonntag können wir die Barrieren zwischen den Reichen und den Armen überwinden. Lasst uns Brücken in jeder Beziehung bauen, dann wird das Leben wieder blühen.

Herzliche Grüße

Ihr/ Euer Pater Jacob Thaile msfs

Impressum: Die redaktionelle Verantwortung dieses Pfarrbriefes liegt bei Pfarrer Thomas Mogge. Der Redaktionsschluss für den November - Pfarrbrief ist der 04.10.2017 und für den Weihnachtspfarrbrief (Dez/Jan) der 16.10.2017. Um möglichst viele Informationen zu bieten, behalten wir uns eine Kürzung der Beiträge vor.

missio 2017- „Du führst mich hinaus ins Weite“

Unter diesem schönen Vers aus dem Psalm 18 steht in diesem Jahr die missio-Aktion und lenkt unseren Blick auf das Partner-Land Burkina Faso. Das „Land der aufrechten Menschen“ - so lautet der Name des westafrikanischen Landes übersetzt. Die Menschen hier sind stolz auf ihre friedliche Revolution, auf das gute Miteinander von Christen und Muslimen, auf die ethnische Vielfalt.

Doch Burkina Faso ist eines der ärmsten Länder der Erde. Ein Großteil der Bevölkerung lebt von der Landwirtschaft. Die Klimaveränderungen sind hier schon stark spürbar, Dürreperioden sind die Folge, Menschen müssen hungern. Mangels alternativer Einkommensquellen versuchen viele ihr Glück in der Goldsuche, die schwere gesundheitliche Folgen für die Menschen haben kann. Perspektivlosigkeit wird zum Nährboden für islamistische Terrorzellen.

Vor allem für Frauen und Mädchen ist der Alltag hart. Darum stehen vor allem sie in diesem Jahr im Mittelpunkt der missio-Aktion. Jahr für Jahr werden Tausende Mädchen zwangsverheiratet, manche schon im Alter von elf oder zwölf Jahren. Traditionen wie Hexenverfolgung und Genitalverstümmelung sind trotz des gesetzlichen Verbotes weit verbreitet. Die Müttersterblichkeit ist eine der höchsten der Welt.

Die Kirche in Burkina Faso sieht nicht tatenlos zu: Bildungsinitiativen, Schutzprogramme, Hilfe-zur-Selbsthilfe – Mädchen und Frauen sollen Verantwortung für ihr Leben selbst in die Hand nehmen dürfen und können.

„Du führst mich hinaus ins Weite!“ - Dieses biblische Wort soll ausdrücken, was Menschen mit Gott erleben und erfahren können: Gott eröffnet dem Leben Chancen. Das ist unser Glaube, der uns weltweit miteinander verbinden will und uns ermutigt, solidarisch miteinander zu sein. Unser Engagement für Menschen in Not kennt keine Grenzen.

Das soll wieder besonders spürbar werden am **missio-Sonntag** in den Gottesdiensten in unseren Kirchen am 21. und 22. Oktober 2017, wo wir die weltweite Kirche feiern, mehr vom Partnerland erfahren und solidarisch handeln. Ganz besonders laden wir ein zur:

missio-Aktion in Steinbrück

Auch in diesem Jahr hat das „missio-Team Steinbrück“ für die gesamte Pfarrgemeinde am Samstag, den 21.10.2017, etwas vorbereitet und lädt zum missio-Gottesdienst in der Vorabendmesse (17.00 Uhr) und zum anschließenden missio-Basar mit Essen und Trinken (Schmalz- und Käsebröte & Kuchen, Rumtopf, Glühwein und Tee) auf dem Pfarrhof ein.

Alle Gemeindemitglieder unserer vier Kirchorte sind herzlich willkommen!



Noch ein Mal das Thema „Brücken bauen“ - Ökumene

Am 31. Oktober ist der Reformationstag, den unsere evangelischen Schwestern und Brüder anlässlich des 500. Jahrestages besonders feierlich begehen.

Ich freue mich darüber, dass wir in der Region Hohenhameln eingeladen sind, gemeinsam – ökumenisch – einen Gottesdienst zu feiern am Reformationstag. Wir feiern unseren Glauben an Jesus Christus.

Er ist die Brücke zwischen Gott und den Menschen.

Er ist die Brücke zwischen den Menschen untereinander.

Er ist das Fundament aller christlichen Konfessionen.

Ich bin froh, dass es in unserer Pfarrgemeinde (und natürlich darüber hinaus) ein gutes Miteinander unter den Konfessionen gibt. Vieles machen wir schon gemeinsam:

Ökumenische Bibelabende, die Kinderkirchentage in Hohenhameln, die Sternsinger-Aktion ist längst an allen Kirchorten überkonfessionell, ökumenische Gottesdienste zu den verschiedensten Anlässen sind ein Stück gute Normalität geworden.

Aus Gesprächen weiß ich aber auch, dass Viele darunter leiden, dass wir noch nicht gemeinsam Eucharistie feiern können. Mir selbst wurde das vor wenigen Tagen bei der Einführung eines Freundes als Pfarrer einer Gemeinde wieder schmerzlich bewusst, an der auch einige evangelische Geistliche und Gäste teilnahmen, beim Kommunionempfang aber nicht dabei waren. Ich wünsche mir, dass wir an dieser Stelle weiterkommen, ohne das wir da etwas verwischen würden oder nicht ernst nähmen. Und ich bin davon überzeugt, dass dies möglich ist, gerade indem wir einander (immer noch) immer besser kennen lernen und ernst nehmen – und Jesu Wort auch: „Ich will, dass alle eins sind.“

Lassen Sie uns gemeinsam an diesen Brücken bauen, einander besuchen und kennenlernen, miteinander und füreinander beten und Kirche für die Menschen sein im Dienst tätiger Nächstenliebe. Ich glaube, gerade auch letzteres macht uns glaubwürdig „in der Welt“, denn dazu hat Jesus uns gesandt.

Der ökumenische Gottesdienst ist am Dienstag, den 31. Oktober 2017 um 10.30 Uhr in der evangelischen St. Laurentius-Kirche in Hohenhameln.

Herzliche Einladung an alle – Klein und Groß – dabei zu sein!

Euer und Ihr

Pfarrer

Thomas Mogge

Ökumenischer Kinderkirchentag zum Thema „Ökumene und Reformation“:

„Luzie trifft Martin Luther“ - 28.10.2017 in Hohenhameln > siehe Seite 13.

Konzert „The Gregorian Voices“ am So., den 19. November 2017



Pfarrkirche St. Bernward Ilsede (Einlass/Abendkasse: 16:00 Uhr)
Vorverkauf 19,90.- EUR / Abendkasse 22,00.- EUR

Gregorianik meets Pop – Die Meister des gregorianischen Choral

Seit dem Frühjahr 2011 ist die Gruppe THE GREGORIAN VOICES wieder auf Tournee in Europa. Mit ihrem Leiter Georgi Pandurov und acht außergewöhnlichen Solisten.

Gekleidet in traditionelle Mönchskutten erzeugen sie eine mystische Atmosphäre, die das Publikum auf eine Zeitreise durch die Welt dergeistlichen Musik des Mittelalters führt – eine Klangwelt ohne zeitliche, religiöse, und sprachliche Grenzen!

Erleben Sie ein abwechslungsreiches Konzert mit einer Mischung aus gregorianischen Chorälen, orthodoxer-Kirchenmusik und Liedern und Madrigalen aus der Zeit der Renaissance und des Barock.





Mit seiner Stimmgewalt und vielen Solopassagen zeigt der Chor und seine Solisten, wie Gregorianik heute klingen kann: authentisch und dennoch zeitnah. Im zweiten Teil des Konzerts erklingen Klassiker der Popmusik, wie unter anderem „Knocking on heaven’s door“ von Bob Dylan, „Hallelujah“ von Leonard Cohen, „Thank you for the music“ von ABBA, "Sound of Silence" von Simon and Garfunkel, "Sailing" von Rod Steward, „Bohemian Rhapsody“ von Queen oder "Ameno" von ERA, die im Stil des gregorianischen Gesangs neu arrangiert wurden.

THE GREORIAN VOICES bieten Ihnen ein atemberaubendes Konzert und einen unvergleichlichen Hörgenuss.

Vorverkaufstellen: Pfarrbüros Ilsede, Lengede und Hohenhameln

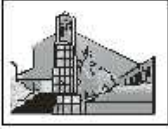
Unsere Gottesdienste:

Hi. M.=Heilige Messe, A=Andacht, KW-A=Kreuzwegandacht R = Rosenkranzgebet

Datum	 St. Bernward Ilse	 Mariä Himmelfahrt Steinbrück	 St. Laurentius Hohenhameln	 St. Marien Lengede
So 01.10.	9.30 Hi. M.		9.30 Hi. M.	11.15 Hi. M. / Chor
Di 03.10.	Keine Hi. Messe			
Mi 04.10.	15.15 A - „Ilse der Hütte“ 16.00 A - „Brockenblick“			8.30 R 9.00 Hi. M.
Do 05.10.			9.00 Hi. M.	
Fr 06.10.	9.00 Hi. M.		16.30 RK 17.00 Hi. M.	10.30 Hi. M. in der Seniorenresidenz 18.00 R 18.30 Hi. M.
Sa 07.10.		17.00 Hi. M.		
So 08.10.	9.30 Hi. M.		9.30 Fam-Go	11.15 Hi. M.
Di 10.10.	9.00 H. M.			
Mi 11.10.				8.30 R 9.00 Hi. M.
Do 12.10.			9.00 Hi. M.	
Fr 13.10.	9.00 Hi. M.	10.30 WG Söhle	16.30 RK 17.00 Hi. M.	18.00 R 18:30 Hi. M.
Sa 14.10.		17.00 Hi. M.		
So 15.10.	9.30 Hi. M. 11.00 WG „Am Markt“		9.30 Hi. M.	11.15 Hi. M.
Di 17.10.	9.00 Hi. M.		16.00 WG Pfungstanger	
Mi 18.10.				8.30 R 9.00 Hi. M.
Do 19.10.			9.00 Hi. M.	
Fr 20.10.	9.00 Hi. M.		15.30 WG Harberstr. 16.30 RK 17.00 Hi. M.	18.00 R 18.30 Hi. M.
Sa 21.10.		17.00 Hi. M.		
So 22.10.	9.30 Hi. M.		9.30 Hi. M.	11.15 Hi. M.
Di 24.10.	9.00 Hi. M.	15.15 W G Hoheneggelsen		

Datum	St. Bernward Ilsede	Mariä Himmelfahrt Steinbrück	St. Laurentius Hohenhameln	St. Marien Lengede
Mi 25.10.				8.00 R 8.30 Frauenmesse
Do 26.10.			9.00 HI. M.	
Fr 27.10.	9.00 HI. M.		16.30 RK 17.00 HI. M.	18.00 R 18.30 HI. M.
Sa 28.10.		17.00 HI. M.		
So 29.10.	9.30 HI. M.		9.30 HI. M.	11.15 Fam-GO / YouCh + Rainbows
Di 31.10.	9.00 HI. M.			
Mi 01.11.	15.15 A - „Ilseder Hütte“ 16.00 A - „Brockenblick“ 18.00 HI. M.			8.45 R 9.15 Schüler- und Gemeindemesse

Unsere Gottesdienste

26. Sonntag im Jahreskreis

1. Lesung: Ez 18,25-28

2. Lesung: Phil 2,1-11

Evangelium: Mt 21,28-32

Kollekte: Für die Caritas

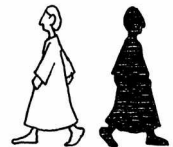

Sa	30.09.	Steinbrück	17.00	Vorabendmesse ++ Elisabeth und Helmut Bomke und + Sohn Matthias
So	01.10.	Groß Ilsede	9.30	Heilige Messe + Pfarrer Joachim Schwarte ++ Eltern Elisabeth und Franz Engel
		Hohenhameln	9.30	Heilige Messe zum Erntedankfest + Josef Mittmann
		Lengede	11.15	Heilige Messe zum Erntedankfest mit Chor
Mi	04.10.	Lengede	8.30	Rosenkranzgebet
			9.00	Heilige Messe Für unsere Pfarrgemeinde
		Groß Ilsede	15.15	Andacht im Seniorenzentrum „Ilseder Hütte“
		Gadenstedt	16.00	Andacht im Seniorenzentrum „Brockenblick“
Do	05.10.	Hohenhameln	9.00	Heilige Messe für unsere Pfarrgemeinde ++ Benno u. Katharina Skalec ++ Eltern, Geschwister u. Angehörige der Familien Skalec und Sklarski

Fr	06.10.	Groß Ilsede	9.00	Herz-Jesu-Messe
		Hohenhameln	16.30	Rosenkranzgebet
			17.00	Heilige Messe
		Lengede	10.30	Heilige Messe in der Seniorenresidenz
			18.00	Rosenkranzgebet
			18.30	Heilige Messe

27. Sonntag im Jahreskreis

1. Lesung: Jes 5,1-7
 2. Lesung: Phil 4,6-9
 Evangelium: Mt 21,33-44

Kollekte: Eigene Gemeinde



Sa	07.10.	Lengede	11.00	Dankmesse zur goldenen Hochzeit von Editha und Reimund Effner aus Woltwiesche
		Groß Ilsede	15.00	Taufe von Julian Noah Pietzyk aus Stederdorf
		Steinbrück	17.00	Vorabendmesse + Hermann Lieke
So	08.10.	Groß Ilsede	9.30	Heilige Messe + Maria Lux
		Hohenhameln	9.30	Familiengottesdienst anschl. Kaffeetrinken ++ Fam. Heuer und Winkler
		Lengede	11.15	Heilige Messe
Di	10.10.	Groß Ilsede	9.00	Heilige Messe + Bruno Vogt
Mi	11.10.	Lengede	8.30	Rosenkranzgebet
			9.00	Heilige Messe
Do	12.10.	Hohenhameln	9.00	Heilige Messe
Fr	13.10.	Groß Ilsede	9.00	Heilige Messe
		Söhle	10.30	Wortgottesdienst im Seniorenz. Buddes Hof
		Hohenhameln	16.30	Rosenkranzgebet
			17.00	Heilige Messe Für unsere Pfarrgemeinde
		Lengede	18.00	Rosenkranzgebet
			18.30	Heilige Messe

28. Sonntag im Jahreskreis

1. Lesung: Jes 25,6-10a
 2. Lesung: Phil 4,12-14.19-20
 Evangelium: Mt 22,1-14



Kollekte: Eigene Gemeinde

Sa	14.10.	Steinbrück	17.00	Vorabendmesse ++ Margot und Paul Pronobis und ++ Ang.
So	15.10.	Groß Ilsede	9.30	Heilige Messe + Christa Gißmann + Franz Seidel
			11.00	Wortgottesdienst im Seniorenz. „Am Markt“
		Hohenhameln	9.30	Heilige Messe ++ Peter u. Marie Rudolf, Emil Kasprzik u. Angehörige der Familien Rudolf u. Smyrek ++ Anna u. Robert Wollny und Angehörige der Familien Rudolf u. Wollny
		Lengede	11.15	Heilige Messe
Di	17.10.	Groß Ilsede	9.00	Heilige Messe Für unsere Pfarrgemeinde
		Hohenhameln	16.00	Wortgottesdienst im Haus am Pfingstanger
Mi	18.10.	Lengede	8.30	Rosenkranzgebet
			9.00	Heilige Messe
Do	19.10.	Hohenhameln	9.00	Heilige Messe
Fr	20.10.	Groß Ilsede	9.00	Heilige Messe
		Hohenhameln	15.30	Wortgottesdienst im Seniorenz. Harberstr.
			16.30	Rosenkranzgebet
			17.00	Heilige Messe ++ Otto und Gertrud Wiebach
		Lengede	18.00	Rosenkranzgebet
			18.30	Heilige Messe

29. Sonntag im Jahreskreis

1. Lesung: Jes 45,1.4-6
 2. Lesung: 1 Thess 1,1-5b
 Evangelium: Mt 22,15-21

Kollekte: **MISSIO**



Sa	21.10.	Steinbrück	17.00	Vorabendmesse/ missio-Aktion ++ Maria und Richard Seibel und ++ Ang. ++ Franziska und Kletus Zimmel, + Sohn Werner und ++ Ang. + Father David
----	--------	------------	-------	-----------------------------------------------------------------------------------------------------------------------------------------------------------

So	22.10.	Groß Ilsede	9.30	Heilige Messe zum Weltmissionssonntag ++ Anna u. Guido Blisniewski, + Regina Kuhn ++ Eltern Maria und Max Schneider ++ Bernhard und Anna Kerzel und ++ Robert und Hiltrud Horneffer + Christa Gißmann
		Hohenhameln	9.30	Heilige Messe und Vorstellung der Erstkommunionkinder
		Lengede	11.15	Heilige Messe zum Weltmissionssonntag
Di	24.10.	Groß Ilsede	9.00	Heilige Messe ++ Fam. Starke und Jockisch
		Hoheneggels.	15.15	Wortgottesdienst im Seniorenzentrum
Mi	25.10.	Lengede	8.00	Rosenkranzgebet
			8.30	Frauenmesse
Do	26.10.	Hohenhameln	9.00	Heilige Messe
Fr	27.10.	Groß Ilsede	9.00	Heilige Messe + Elisabeth Mücke und + Ursula Biely
		Hohenhameln	16.30	Rosenkranzgebet
			17.00	Heilige Messe
		Lengede	18.00	Rosenkranzgebet
			18.30	Heilige Messe Für unsere Pfarrgemeinde

30. Sonntag im Jahreskreis

1. Lesung: Ex 22,20-26
2. Lesung: 1 Thess 1.5c-10
Evangelium: Mt 22,34-40



Kollekte: Eigene Gemeinde

Sa	28.10.	Hohenhameln	9.30	Kinderkirchentag in der ev. Kirche
		Steinbrück	17.00	Vorabendmesse/ Gitarrengruppe + Rudolf Langer
So	29.10.	Groß Ilsede	9.30	Heilige Messe
		Hohenhameln	9.30	Heilige Messe ++ Maria und Leo Lenz
		Lengede	11.15	Familiengottesdienst mit YouCh und den Rainbows – Anschließend Info-Veranstaltung für die neuen Erstkommunionkinder und Herbstfest ++ der Familie Thomas
Di	31.10.	Groß Ilsede	9.00	Heilige Messe
		Hohenhameln	10.30	Ökum. Gottesdienst in der ev. Kirche

Hochfest Allerheiligen

Mi	01.11.	Lengede	9.15	Schüler- (und Gemeinde-) Messe
		Groß Ilsede	15.15	Andacht im Seniorenzentrum „Ilseder Hütte“
		Gadenstedt	16.00	Andacht im Seniorenzentrum „Brockenblick“
		Groß Ilsede	18.00	Heilige Messe für unsere Pfarrgemeinde

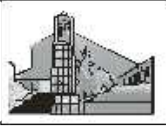

St. Bernward Ilsede Veranstaltungen

Mi	04.10.	20.00	Liturgieteam
Mi	11.10.	13.30	Fam.-Krs. Bernward (Ludwig) – Abfahrt zum Naturhistorischen Museum BS
So	15.10.	11.00	Wortgottesdienst im Seniorenheim „Am Markt“
		18.00	Fam.-Krs. Barbara (Reche) – Alte Stellmacherei Gadenstedt
Do	19.10.	16.15	Beginn Erstkommunionvorbereitung
Mi	25.10.	18.30	Fam.-Krs. Paulus (Miosga) & Interessierte – Besichtigung der Freien Evangelium-Christen Gemeinde auf dem ehemaligen Hüttengelände
Fr	27.10.	17.00	Kolping – Weltgebetstag in Ilsede anschließend Beisammensein mit Imbiss im Pfarrheim

Wöchentliche Termine

Mo	16.45	Jugendblockflötenkreis	19.30	Kirchenchor
Mi	16.00	Blockflötenunterricht		
Do	16.15	Erstkommunionvorbereitung	17.00	Jugendchor

Monatliche Termine

Di	1. Woche	9.30	Caritasfrühstück (entfällt)
Fr	1. Woche	10.00	Krankenkommunion

Sonntag der Weltmission am 22.10.2017

Das Liturgieteam wird die Heilige Messe gestalten. Im Anschluss ist ein „Kirchenkaffee“ mit selbstgebackenem Kuchen. Es wird auch Kuchen zum Mitnehmen verkauft.

missio
glauben.leben.geben.



Mariä Himmelfahrt Steinbrück Veranstaltungen

Mi	11.10.	18.00	Frauenkreis - Basteln
Fr	13.10.	10.30	Wortgottesdienst im Seniorenzentrum Buddes Hof in Söhle
Sa	21.10.	17.00	Vorabendmesse zum Weltmissionssonntag anschließend Missio – Aktion (s. S. 3)
Do	19.10.	16.15	Beginn Erstkommunionvorbereitung in Ilsede
Di	24.10.	15.15	Wortgottesdienst im Seniorenzentrum in Hoheneggelsen

Wöchentliche Termine

Do	16.15	Erstkommunionvorbereitung in Ilsede
Fr.	19.00	Gitarrengruppe

Tannenbaumspende für die Krippenlandschaft

Es wird wieder ein geeigneter Tannenbaum für die Krippenlandschaft in unserer Steinbrücker Mariä Himmelfahrt Kirche gesucht.

Wenn Sie einen Baum spenden möchten, wenden Sie sich bitte an Frau Magdalene Wabnik, Tel. Nr. 05174/1546

Kirchgeld

Wie in jedem Jahr, erbitten wir die Entrichtung des freiwilligen Kirchgeldes, das zur Finanzierung von Maßnahmen zur Erhaltung und für Neuanschaffungen für die Kirche Mariä Himmelfahrt in Steinbrück benötigt wird.

Sie können das Kirchgeld **vor dem Gottesdienst am SA., 18.11.2017** im Pfarrheim in Steinbrück entrichten oder Sie nutzen die Möglichkeit der Überweisung über folgende Bankverbindung:

IBAN DE 75259915280110624408
BIC GENODEF1SLD
Volksbank Hildesheimer Börde
Stichwort Kirchgeld 2017



St. Laurentius Hohenhameln Veranstaltungen

Di.	17.10.	16.00	Wortgottesdienst im Haus am Pflingstanger
		20.00	Ideenbörse
Fr.	20.10.	15.30	Wortgottesdienst im Seniorenzentrum Harberstr.
So.	22.10.	n.d.G.	Treffen Lektoren und Kommunionhelfer
Sa.	28.10.	09.30	Kinderkirchentag im ev. Gemeindehaus
Die	31.10.	10.30	Ök. Gottesdienst in der ev. Kirche St. Laurentius

Wöchentliche Termine

Do. 15.45 Erstkommunionvorbereitung – nicht i. d. Ferien -
Singkreis nach Absprache – Ansprechperson: Christine Schäfer, Tel. 05128/1345

Monatliche Termine

Do. **1. Woche** Hauskommunion

Urlaub im Pfarrbüro

Das Pfarrbüro ist in der Zeit vom 09.10. bis 13.10.2017 geschlossen!

Luzie meets Martin Luther - Kinderkirchentag

Komm mit Luzie auf eine Zeitreise zu Martin Luther

am Samstag, **28.10.2017** von 09.30 Uhr bis 13.00 Uhr im ev. Gemeindehaus,
Hohenhameln.

Anmeldung bis 22.10.2017 beim ev. Pfarramt, Tel. 0 51 28/95 50 0
oder bei Silvia Wahl (PGR) Tel. 0 51 28/96 02 10.

Vorankündigung

Die Heilige Messe am Sonntag, den 05.11.2017 beginnt erst um **11.15 Uhr**.



St. Marien Lengede Veranstaltungen

Mi	11.10.	19.30	Heart & Soul und am 25.10.
Fr	13.10.	16.00	Rainbows ab 4 Jahren / 17.00 ab 8 Jahren
Fr	20.10.	16.00	Rainbows ab 4 Jahren / 17.00 ab 8 Jahren
Mi	25.10.	08.30	Frauenmesse, anschl. Frühstück
Fr	27.10.	16.00- 17.30	Probe für alle Rainbows
So	29.10.	n.d.G.	Info-Veranstaltung für die neuen Erstkommunionkinder und Herbstfest (siehe nächste Seite)
Mo	30.10.	19.30	Kommunionhelfer- und Lektorentreffen im Pfarrheim
Mi	01.11.	17.00	Beginn Erstkommunionunterricht

Wöchentliche Termine

Do	9.30	Tanzkreis
Do	16.00	Seniorenswimmen
Do	20.00	Kirchenchor

14-tägliche Termine

Mo	19.30	Young Church
Mi	19.30	Heart & Soul
Fr	16.00	Rainbow (ab 4 Jahre)
Fr	17.00	Rainbow (ab 8 Jahre)

Monatliche Termine

Mi	4. Woche	08.30	Frauenmesse mit anschl. Frühstück
----	----------	-------	-----------------------------------

Urlaub im Pfarrbüro

Das Pfarrbüro ist vom 02.10.17 bis 15.10.17 nicht besetzt.

Gelübdemesse und Gräbersegnung am 05.11.2017 schon 09.30h!

Die Gelübdemesse feiern wir mit besonderem Gedenken an die geretteten und an die verstorbenen Bergleute des Grubenunglücks und zum Gedenken an die Verstorbenen des letzten Jahres bereits um **9.30 Uhr**. Es singt der Kirchenchor. Anschließend ist eine Andacht zur Gräbersegnung in der Kirche und danach die Gräbersegnung auf dem Friedhof.

Kirchbus

Wenn Sie zum Sonntagsgottesdienst mit dem Kirchbus abgeholt werden möchten, melden Sie sich bitte bis jeweils Samstags bei Frau Nieschwietz. Tel: 05344/5896

Weihnachtsbaum gesucht!

Wir benötigen noch einen großen Tannenbaum für unsere Kirche. Bitte melden Sie sich bei Fr. Nieschwietz oder im Pfarrbüro, wenn Sie einen Baum spenden können.

„Mit Leib & Seele den Herbst genießen“



Familiengottesdienst

am 29. Oktober 2017
um 11.15 Uhr

in St. Marien Lengede
mit den RAINBOWS und YouCH

und anschließend
gemütliches Beisammensein
mit herbstlichen Genüssen

Bigos

Getränke

Kaffee & Kuchen

Bratwurst & Steak

Kürbissuppe

Wir freuen uns auf viele kleine und große Besucher!

15. Ausflug des Cäcilienchores

Der Tag begann mit einem gemeinsamen Frühstück in der Altenbegegnungsstätte, um gut gestärkt mit dem Bus in das Harzvorland zu starten. In Derenburg besuchten die Teilnehmer eine Glasbläserei und konnten bei einer interessanten Führung die kunstvolle Arbeit eines Glasbläfers bestaunen und die Hitze des Schmelzofens spüren. Weiter ging die Busfahrt zum Mittagessen ins Wasserschloss Westerbürg in Huy mit anschließender Zeit zum Spaziergehen im romantischen Schlosspark. Das noch am Vortag vom Hochwasser überflutete Fachwerkstädtchen Hornburg war das nächste Ziel. Hier legten die Ausflügler eine Pause für einen Umtrunk ein und in guter Stimmung wurde die Fahrt, aufgelockert durch vorgetragene Witze und lustige Anekdoten, nach Wolfenbüttel fortgesetzt. In einem Cafe stärkte sich die Gruppe mit Kaffee und Kuchen, ehe sie die Heimfahrt mit vielen neuen Eindrücken antrat und unterwegs zum Schluss traditionell das Volkslied „Kein schöner Land“ sang. Ein froher und ereignisreicher Tag in christlicher Gemeinschaft klang nach der Ankunft in Lengede in der Altenbegegnungsstätte aus.

Ein großer Dank ging an die 1. Vorsitzende Gertrud Baumgarten, die zum 15. und leider letzten Mal diesen harmonischen Ausflug mit großem Engagement vorbereitet und in bekannt liebenswerter Weise geleitet hat.

S. Wild

Katholische Pfarrgemeinde St. Bernward, Ilsede

Gerhardstr. 47, 31241 Ilsede

Pfarrer Thomas Mogge 0 51 72-34 24

Pater Jacob Thaile 0 51 74-4 57

Diakon Wolfgang Miosga: 0 51 72-20 49

 Bürozeiten: Dienstag und Freitag; 08:45 bis 11:45
 Isabel Olbrich

Telefon: 0 51 72-34 24 (Büro) Fax 0 51 72-34 22

Mail: st.bernward-ilsede@t-online.de

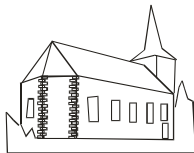
Sprechzeiten der Priester jederzeit - nach Vereinbarung an allen Kirchorten.

Mariä Himmelfahrt Kirche, Steinbrück

Marienweg 27, 31185 Söhle/Steinbrück

Telefon: 0 51 72-34 24 (Büro Ilsede)

Mail: st.bernward-ilsede@t-online.de



St. Laurentius Kirche, Hohenhameln

Marktplatz 1, 31249 Hohenhameln

 Bürozeit: Montag, 16:00 bis 17:00
 Donnerstag 09:30 bis 11:00
 Silvia Tomkinson

Telefon: 0 51 28-3 68 Fax 0 51 28-17 1 1

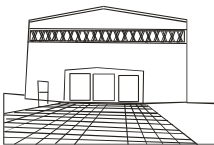
Mail: kath.kg.hohenhameln@t-online.de

St. Marien Kirche, Lengede

Im Fuhsetal 1, 38268 Lengede

 Bürozeit: Montag und Mittwoch; 08:30 bis 11:00
 Sabine Henseleit

Telefon: 0 53 44-7045 Fax 0 53 44-80 39 19 2

Mail: st.marien-lengede@t-online.de