

Katholische Pfarrgemeinde St. Bernward Ilsede
Filialkirchen Steinbrück, Hohenhameln, Lengede

Pfarrbrief

Nr. 135 -
01.01. - 31.01.2022



Liebe Gemeinde,
mit Gottes Gnade sind wir nun im neuen Jahr 2022 angekommen – es ist ein Geschenk, dass wir dies erleben dürfen. Die meisten Menschen - egal, ob sie nun gläubig sind oder nicht – freuen sich darüber, dass sie weiter auf dieser Erde leben dürfen. Vielen ist sicher bewusster denn je, dass das keine Selbstverständlichkeit ist! Als wir vor zwei Jahren Neujahr feierten, wussten wir noch nicht, was auf uns zukommen würde. Plötzlich und unerwartet verbreitete sich die Pandemie über die ganze Erde und sie schränkt unser Leben bis heute ein. Immer noch leiden zahllose Menschen und furchtbar viele sind gestorben. Ärzte und Krankenschwestern leisten nach wie vor Unglaubliches, um Leben zu retten. Gerne hätten wir unser normales Leben zurück, aber Gott allein weiß, wie lange es noch dauern wird, bis wir diese Krise vollständig überstanden haben. Früher glaubten wir manchmal, alles im Griff zu haben, mussten aber schmerzlich erkennen, dass es Dinge gibt, die wir trotz modernster Technologie nicht kontrollieren können. Es ist kein Wunder, dass wir uns manchmal kraft- und mutlos fühlen angesichts der Dinge, die in der Welt geschehen: Da sind Umweltprobleme, der Klimawandel, Katastrophen - und jetzt die Corona-Pandemie. Nicht wenige haben Angst und fühlen sich psychisch belastet. Sie fragen sich besorgt: Wie wird unser Leben weitergehen? In dieser Situation beten viele: "Gott, wo bist du? Rette uns!".

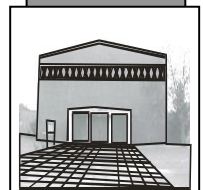
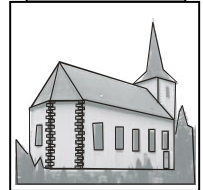
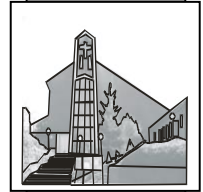

Ich habe oft davon gehört, wenn ich mit Menschen gesprochen habe. Liebe Schwestern und Brüder, lassen Sie uns mit Zuversicht nach vorne schauen und als Christinnen und Christen in Demut zu Gott beten: „Vater im Himmel, du bist der Herr aller. Unsere Zukunft liegt in deinen Händen. Wir wissen nicht, was in diesem neuen Jahr auf uns zukommen wird, aber gib uns den Mut und die Kraft, unser Leben mit deiner Hilfe zu meistern!“

Ihr Pastor Thomas Thannippara

Änderung im Pfarrgemeinderat

In seiner Sitzung am 25.11.2021 hat der Pfarrgemeinderat Frau Alice Istvanic aus dem Kirchort Lengede zum 01.01.2022 in den Pfarrgemeinderat berufen. Sie folgt auf Frau Sylwia Mrachatz.

Godehardjahr im Bistum Hildesheim – Glauben geht. GO.

Am 5. Mai 2022 – am Gedenktag des Hl. Bischofs Godehard - startet das Bistum Hildesheim ein Jubiläumsjahr unter dem Motto "Glauben geht. Go! Godehard wurde am 2. Dezember 1022 vom Erzbischof Aribio von Mainz in Grone bei Göttingen zum 14. Bischof von Hildesheim geweiht. Schon in jungen Jahren trat er in den Benediktinerorden ein.

Sein Leben in Hildesheim war geprägt durch eine tiefe Spiritualität, aber auch durch Bautätigkeiten. In seiner Amtszeit entstanden mehr als 30 Kirchen. Er hat damit das Bistum Hildesheim und die damalige Gesellschaft sehr geprägt

Das Bistum nimmt das Weihejubiläum zum Anlass für ein „Fest des Glaubens“. Es geht dabei darum, als Kirche von Hildesheim mutig aufzubrechen, ausgetretene Pfade zu verlassen, ganz neue Routen zu wagen.“

Am 07. Mai 2022 lädt Bischof Heiner alle Gläubigen des Bistums zu einem Bistumsfest ein. Auch wir als Pfarrei wollen uns daran beteiligen. Bitte merken Sie sich den Termin vor.

Bei Bedarf würden wir einen Bus chartern, damit wir gemeinsam als Pfarrgemeinde teilnehmen können.

Weitere Informationen unter <https://www.godehardjahr.de/> und dann detailliert im nächsten Osterpfarrbrief.

Dr. Christian Heimann

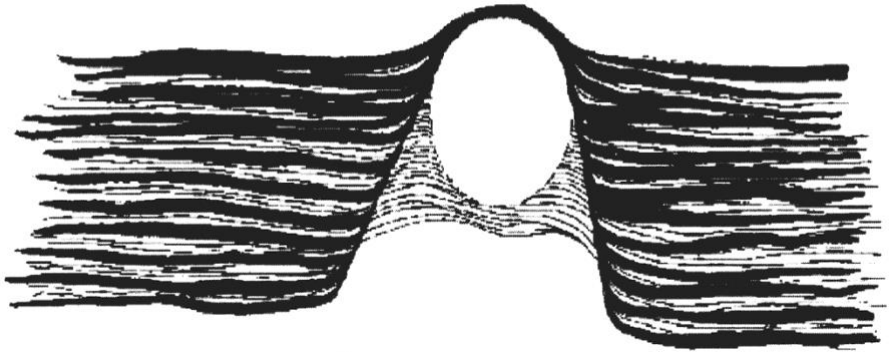

Auf dem Wege zum Licht

Auf dem Wege zum Licht lasset keinen zurück. Führt jeden mit euch, der vergessen vom Glück.

Dem die Ampel verlosch, dem die Glut nie gebrannt.

Das Kind, das den leitenden Stern nie gekannt.

Sie taumeln in Nacht und Verlassenheit. – Ihr begnadeten Pilger der Ewigkeit:

Führt alle mit euch in Liebe und Pflicht. Lasst keinen zurück auf dem Wege zum Licht!

Peter Rosegger (1843–1918)

Unsere Gottesdienste:

Hi. M.=Heilige Messe, A=Andacht, KW-A=Kreuzwegandacht R = Rosenkranzgebet

Datum	 St. Bernward Ilsede	 Mariä Himmelfahrt Steinbrück	 St. Laurentius Hohenhameln	 St. Marien Lengede
Sa 01.01.		17.00 Hi. M.		
So 02.01.	9.30 Hi. M.		9.30 Hi. M..mit Sternsinger-Aussend.	11.15 Hi. M.
Di 04.01.	9.00 Hi. M.			
Mi 05.01.	10.00 WG im SZ „Brockenblick“			
Do 06.01.			17.00 R 17.30 Hi. M.	
Fr 07.01.				8.30 Frauenmesse
Sa 08.01.		17.00 Hi. M.		
So 09.01.	9.30 Hi. M.		9.30 WG 11.00 Ökum. Go. evang. Kirche Clauen	11.15 Hi. M.
Di 11.01.	9.00 Hi. M.			
Do 13.01.			16.00 Hi. M. im Past.- Wilhelm-Meyer-Haus	
Fr 14.01.		10.30 WG SZ Söhle		18.00 Hi. M.
Sa 15.01.		17.00 Hi. M.		
So 16.01.	9.30 Hi. M. mit Sternsinger-Rückk.		9.30 Hi. M.	11.15 Hi. M.
Di 18.01.	9.00 Hi. M.	15.00 WG im SZ Hoheneggelsen		
Mi 19.01.	15.00 WG im SZ „Ilseder Hütte“			16.30 WG im SZ Kaskadenwehr
Do 20.01.			17.00 R 17.30 Hi. M.	
Fr 21.01.				18.00 Hi. M.
Sa 22.01.		17.00 Hi. M.		
So 23.01.	9.30 WG 11.00 WG im SZ „Am Markt“		9.30 Hi. M. anschl. Neujahrsempfang	11.15 Hi. M.

Datum	St. Bernward Ilsede	Mariä Himmelfahrt Steinbrück	St. Laurentius Hohenhameln	St. Marien Lengede
Di 25.01.	9.00 HI. M.			
Mi 26.01.				10.00 HI. M. im SZ Dorea Familie
Do 27.01.			17.00 R 17.30 HI. M.	
Fr 28.01.				18.00 HI. M.
Sa 29.01.		17.00 HI. M.		
So 30.01.	9.30 HI. M.		9.30 WG	11.15 HI. M.

Eine Anmeldung zu den HI. Messen am Wochenende ist erforderlich unter:

Steinbrück	0170-7475244	Mi. 13.00-15.00 und Do 17.00-18.00 h
Ilsede	0170-7472127	Do. und Fr. 10.00-12.00 und 15.00-18.00 h
Hohenhameln	0170-6775729	Mi. 9.00-12.00 und Do 14.00-17.00 h
Lengede	0178-8472809	Mi. 14.00-16.00 und Fr 8.00-10.00 h

2. Sonntag nach Weihnachten

1. Lesung: Sir 24,1-2.8-12
 2. Lesung: Eph 1,3-6.15-18
 Evangelium: Joh 1,1-18

Kollekte: Für Afrika



Sa	01.01.	Steinbrück	17.00 Heilige Messe zum Hochfest der Gottesmutter Maria Für unsere Pfarrgemeinde
So	02.01.	Groß Ilsede	9.30 Heilige Messe ++ Margarete Paul und + Anna Bober
		Hohenhameln	9.30 Heilige Messe mit Aussendung der Sternsinger
		Lengede	11.15 Heilige Messe ++ Familie Lokay
Di	04.01.	Groß Ilsede	9.00 Heilige Messe Für unsere Pfarrgemeinde
Mi	05.01.	Gadenstedt	10.00 Wortgottesdienst im SZ Brockenblick
Do	06.01.	Hohenhameln	17.00 Rosenkranz 17.30 Heilige Messe zum Hochfest Erscheinung des Herrn
Fr	07.01.	Lengede	8.30 Frauenmesse

Taufe des Herrn

1. Lesung: Jes 42,5a-1-4-6-7 oder Jes 40,1-5.9-11
 2. Lesung: Apg 10,34-38 oder Tit 2,11-14;3,4-7
 Evangelium: Lk 3,15-16.21-22



Kollekte: Eigene Gemeinde

- | | | | |
|----|--------|-------------|--|
| Sa | 08.01. | Steinbrück | 17.00 Vorabendmesse
+ Marius Uza und
++ Ang. Fam. Uza, Kupny u. Mayerhofer |
| So | 09.01. | Groß Ilsede | 9.30 Heilige Messe
+ Edgar Wala und + Rosa Spotta
+ Renate Pflug, + Roland Pflug und
+ Erich Pflug, ++ Maria und Paul Pflug
u. + Hildegard Müller, + Gerold Müller
+ Heinrich Ditsche und Ang.
++ Eltern Maria und Johannes Ehrhardt |
| | | Hohenhameln | 9.30 Wortgottesdienst |
| | | Clauen | 11.00 Ökum. Einholung d. Sternsinger ev. Kirche |
| | | Lengede | 11.15 Heilige Messe |
| Di | 11.01. | Groß Ilsede | 9.00 Heilige Messe + Rosa Stöter |
| Do | 13.01. | Hohenhameln | Rosenkranz entfällt
16.00 Heilige Messe im Seniorenzentrum
Pastor-Wilhelm-Meyer-Haus |
| Fr | 14.01. | Söhldede | 10.30 Wortgottesdienst Seniorenz. Buddes Hof |
| | | Lengede | 18.00 Heilige Messe Für unsere Pfarrgemeinde |

2. Sonntag im Jahreskreis

1. Lesung: Jes 62,1-5
 2. Lesung: 1 Kor 12,4-11
 Evangelium: Joh 2,1-11

Kollekte: Eigene Gemeinde



- | | | | |
|----|--------|-------------|--|
| Sa | 15.01. | Steinbrück | 17.00 Vorabendmesse + Gerhard Lange |
| So | 16.01. | Groß Ilsede | 9.30 Heilige Messe
mit Rückkehr der Sternsinger
+ Irmgard Seidel
++ Magdalena und Alfons Kieler |
| | | Hohenhameln | 9.30 Heilige Messe |
| | | Lengede | 11.15 Heilige Messe + Klaus Stock |

Di	18.01.	Groß Ilsede Hoheneggelsen	9.00 Heilige Messe 15.00 Wortgottesdienst im Seniorenzentrum
Mi	19.01.	Groß Ilsede Lengede	15.00 Wortgottesdienst im SZ Ilseder Hütte 16.30 Wortgottesdienst im Seniorenzentrum Kaskadenwehr
Do	20.01.	Hohenhameln	17.00 Rosenkranz 17.30 Heilige Messe Für unsere Pfarrgemeinde
Fr	21.01.	Lengede	18.00 Heilige Messe

3. Sonntag im Jahreskreis

1. Lesung: Neh 8,2-4a.5-6.8-10
 2. Lesung: 1 Kor 12,12-31a
 Evangelium: Lk 1,1-;4,14-21



Kollekte: Für die Verkehrshilfe des Bonifatiuswerkes

Sa	22.01.	Steinbrück	17.00 Vorabendmesse
So	23.01.	Groß Ilsede	9.30 Wortgottesdienst 11.00 Wortgottesdienst im Seniorenz. Am Markt
		Hohenhameln	9.30 Heilige Messe
		Lengede	11.15 Heilige Messe
Di	25.01.	Groß Ilsede	9.00 Heilige Messe Für unsere Pfarrgemeinde
Mi	26.01.	Lengede	10.00 Heilige Messe im Seniorenz. Dorea Familie
Do	27.01.	Hohenhameln	17.00 Rosenkranz 17.30 Heilige Messe
Fr	28.01.	Lengede	18.00 Heilige Messe

4. Sonntag im Jahreskreis

1. Lesung: Jer 1,4-5.17-19
 2. Lesung: 1 Kor 12,31-13,13
 Evangelium: Lk 4,21-30



Kollekte: Eigene Gemeinde

Sa	29.01.	Groß Ilsede	11.30 Taufe von Amelie Wallisch aus Gr. Ilsede
		Steinbrück	17.00 Vorabendmesse
So	30.01.	Groß Ilsede	9.30 Heilige Messe + Josef Heimann + Elisabeth Mücke und + Ursula Biely + Hildegard Seidel und ++ Ang.
		Hohenhameln	9.30 Wortgottesdienst
		Lengede	11.15 Heilige Messe



St. Bernward Ilsede

Veranstaltungen

Mi	05.01.	15.00	Nicht allein – Gemeinsam - Seniorennachmittag
Do	13.01.	15.00	Familienkreis Paulus (Miosga) – Rück- und Vorschau
So	23.01.	11.00	Wortgottesdienst im Seniorenzentrum „Am Markt“
Mo	24.01. – 27.01.		Lebenswoche der Firmanden

Wöchentliche Termine

Mo	16.00	Erstkommunionvorbereitung
Fr	18.30	„Zukunftsandacht“ – Für die Zukunft unserer Erde beten

Weihnachtsbasar

Herzlichen Dank allen, die wieder zum Gelingen des „Grünen Basares“ beigetragen haben, ob durch ihre Bastelarbeiten etc. oder durch den Kauf dieser.

Der Erlös von **1.403,30 €** wurde noch vor Weihnachten an unser Hilfsprojekt nph Bolivien - Unsere kleinen Brüder und Schwestern überwiesen. Damit setzen wir in dieser schwierigen Zeit ein Zeichen der Nächstenliebe für Kinder, die schon viel Not in ihrem Leben erfahren haben.

„Das einzige, was die Armut beseitigen kann, ist miteinander zu teilen.“ (1. Kor. 13,8)

DANKE



Mariä Himmelfahrt Steinbrück

Veranstaltungen

Fr	14.01.	10.30	Wortgottesdienst im Seniorenz. Buddes Hof Söhle
Di	18.01.	15.00	Wortgottesdienst im Seniorenzentrum Hoheneggelsen
Mo	24.01.-	27.01.	Lebenswoche der Firmanden in Ilsede

Wöchentliche Termin

Mo 16.00 Erstkommunionvorbereitung in Ilsede

Missio 2021

Lasst uns nicht müde werden, das Gute zu tun – unter diesem Leitwort wurde in diesem Jahr der Weltmissionssonntag begangen. In der zu diesem Thema gestalteten Vorabendmesse in Steinbrück war von den großen Bemühungen besonders der Frauen und Mütter in Nigeria und Senegal um ein Leben in Frieden und gutem Miteinander, unabhängig von der Religionszugehörigkeit zu hören. Wiederholte Konflikte, denen oft uralte Auseinandersetzungen um den Zugang zu Wasser, Land und Weiderechten zugrunde liegen, werden oft blutig ausgetragen, führen zu Gewalt und Massakern gegen Dorfbewohner, besonders gegen Frauen. Die Zahl der Waisen und Witwen steigt stetig, viele Menschen werden innerhalb ihres Landes vertrieben. Die „Mütter für den Frieden“ wehren sich entschieden dagegen, dass diese Greuelthaten auch im Namen ihrer Religion geschehen. Sie zeigen, dass Muslime und Christen friedlich zusammenleben können und ein würdiges Leben für alle möglich ist. Für diese Bemühungen brauchen sie unsere Unterstützung.

Im Anschluss an den Gottesdienst fand ein kleiner, den Coronabedingungen angepasster Basar statt, bei dem traditionell Schmalz- und Käsebröte, Glühwein oder Tee sowie einige Kleinigkeiten verkauft wurden. Trotz der geringeren Zahl an Gottesdienstbesuchern wurde ein Erlös von € 144,- erzielt. Allen Spendern sei an dieser Stelle herzlich gedankt.

Das missio-Team



St. Laurentius Hohenhameln

Veranstaltungen

So	02.01.	9.30	Aussendung der Sternsinger im Gottesdienst
So	09.01.	11.00	Einholungsgottesdienst der Sternsinger in der ev. Kirche Clauen
Di	11.01.	19.00	Ideenbörse
So	23.01.	10.30	Neujahrsempfang
Mo	24.01. – 27.01.		Lebenswoche der Firmanden in Ilsede

Manfred Förster



Wunsch zum Jahreswechsel: Dass uns Jesus Christus in seinem Wort das Ende des alten Jahres erleuchte wie den Beginn des neuen.



St. Marien Lengede

Veranstaltungen

So	09.01.	11.15	Aussendung der Sternsinger im Gottesdienst
Sa	15.01.	19.30	Ortsausschuss
So	16.01.	11.15	Rückholung der Sternsinger im Gottesdienst
Sa	22.01.	09.30	Erstkommunionunterricht
Mo	24.01.-	27.01.	Lebenswoche der Firmanden in Ilsede

Frauenmesse

Zu unseren Frauenmesse, immer am ersten Freitag im Monat um 8.30 Uhr, sind natürlich nicht nur unsere Frauen eingeladen, sondern die gesamte Gemeinde. Wir freuen uns auf Sie!

Sternsinger

Die Sternsinger dürfen dieses Jahr leider wieder nicht persönlich zu Ihnen kommen. Wer aber spenden möchte und alle Sternsinger-Materialien mit dem Segensaufkleber und einer Spendentüte per Post erhalten möchte, trägt sich bitte in die aushängende Liste ein oder ruft im Pfarrbüro oder bei Frau Wesemann an: 0171/8822444.

Urlaub im Pfarrbüro

Das Pfarrbüro ist in der Zeit vom 01.01. – 09.01.2022 nicht besetzt.

Impressum: Die redaktionelle Verantwortung dieses Pfarrbriefes liegt bei Pfarrer Hendrik Rust und Pastor Thomas Thannippara. Der Redaktionsschluss für den nächsten Pfarrbrief ist der 05.01.2022. Um möglichst viele Informationen zu bieten, behalten wir uns eine Kürzung der Beiträge vor.



Katholische Pfarrgemeinde St. Bernward, Ilsede

Gerhardstr. 47, 31241 Ilsede

Pastor Thomas Thannippara 0 51 72-34 24

Diakon Wolfgang Miosga: 0 51 72-20 49

Bürozeiten: Dienstag und Freitag; 08:45 bis 11:45
Isabel Olbrich

Telefon: 0 51 72-34 24 (Büro) Fax 0 51 72-34 22

Mail: st.bernward-ilsede@t-online.de

Termine zu einem persönlichen Gespräch mit Pastor Thomas jederzeit – nach Vereinbarung an allen Kirchorten.

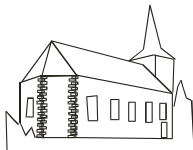

Mariä Himmelfahrt Kirche, Steinbrück

Marienweg 27, 31185 Söhle/Steinbrück

Telefon: 0 51 72-34 24 (Büro Ilsede)

Mail: st.bernward-ilsede@t-online.de



St. Laurentius Kirche, Hohenhameln

Marktplatz 1, 31249 Hohenhameln

Bürozeit: Dienstag, 16:00 bis 17:00

Donnerstag 09:30 bis 11:00

Brigitta Schmeding

Telefon: Telefon: 0 51 28-3 68 Fax 0 51 28-17 11

Mail: kath.kg.hohenhameln@t-online.de

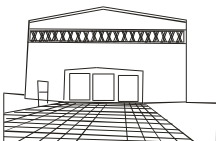

St. Marien Kirche, Lengede

Im Fuhsetal 1, 38268 Lengede

Bürozeit: Montag und Mittwoch; 08:30 bis 11:00

Sabine Henseleit

Telefon: 0 53 44-7045 Fax 0 53 44-80 39 19 2

Mail: st.marien-lengede@t-online.de