

Katholische Pfarrgemeinde St. Bernward
Groß Ilsede, Steinbrück, Hohenhameln, Lengede

Pfarrbrief

Nr. 127
November 2020

01.11. - 30.11.2020

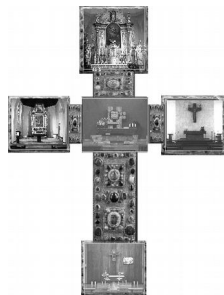

Werde
Hoffnungsträger!



Ihre
Spende
zählt!

Diaspora-Sonntag
15. November 2020

www.werde-hoffnungstraeger.de

Keiner
soll alleine
glauben.



Hilfswerk für den Glauben
**bonifatius
werk**

Eine herzliche Bitte und ein großer Wunsch zuallererst:

Bitte geben Sie auf andere und auf sich selbst Acht in diesen Zeiten!
Bleiben Sie gesund und zuversichtlich!

Das wünscht Ihnen und Euch im Namen des Pastoralteams,
Ihr und Euer Pfarrer Thomas Mogge

Liebe Gemeinde,

wie schön ist es, den Monat November mit dem Fest Allerheiligen zu beginnen. Durch die Fürsprache aller Heiligen bei Gott soll es ein Monat des Segens und der Gnade sein. Ein Heiliger, eine Heilige, wie wir das Wort zunächst verstehen, ist eine Person, die in außergewöhnlicher Weise Jesus nachgefolgt ist oder eine besondere Nähe zu Gott erlangt hat und deshalb als heilig anerkannt worden ist. Für die Kirche ist heilig aber eine Person, die „im Himmel ist“, ob auf Erden anerkannt oder nicht. Es ist für uns unmöglich, alle Heiligen zu erkennen. Deshalb verehren und ehren wir am Fest Allerheiligen die bekannten und unbekanntenen Heiligen der Kirche. Sie sind nicht unbedingt diejenigen, die ein vollkommenes Leben geführt haben, die sich aber trotz ihrer Fehler und Versäumnisse weiter entwickelten und den Herrn erfreuten.

Jemand hat gesagt, die Menschen seien bereit, die Heiligen der Vergangenheit zu ehren, aber nicht bereit, mit ihnen zu leben. Das zeigt uns einfach, dass das Leben in Heiligkeit eine Herausforderung ist. Es scheint so, als hätten wir in der Welt heute kaum jemanden, dem wir als Vorbild nachfolgen können. Doch heilig kann jeder von uns werden, können und könnten unsere Mitmenschen sein.

Haben Sie sich mal gefragt, was es bedeutet, eine Heilige/ein Heiliger zu sein? Ist es heute überhaupt wichtig, heilig zu sein?

Von niemand wird gefordert, wie ein/e damalige/r Sankt zu leben, aber wir können immer noch ein/e Heilige/r in der heutigen Lebenswelt sein, wie die Heiligen es in ihrer Zeit waren. Eine neue Struktur in der Kirche kann dazu helfen oder nicht helfen; doch eine persönliche geistliche Erneuerung wird definitiv dazu beitragen, ein Leben der Heiligkeit anzustreben. Mögen uns die Heiligen bei unseren Bemühungen beistehen!

Ihr/ Euer

Pater Jacob Thaile msfs



Einladung der Caritas zum Elisabethtag – Tag des Ehrenamtes

Die diesjährige Mitgliederversammlung des Caritasverbandes Peine findet am Elisabethtag, 19.11.2020, statt. Wir beginnen um 14.30 Uhr in der katholischen Kirche „Zu den Heiligen Engeln“ mit einer Andacht.

Eine Anmeldung ist erwünscht. Bitte bis zum 16.11.2020 unter der Telefonnummer 05171/700333 (Caritasverband Peine) anmelden.

Bitte bei der Anmeldung mitteilen, wenn Sie einen Fahrdienst benötigen.

Die Feier der Hl. Messe an Werktagen

Wir haben uns in den letzten Wochen und Monaten, in denen wir wieder Gottesdienst feiern, ganz gut mit den Regelungen, die im Blick auf die Corona-Pandemie einzuhalten sind, arrangiert und fast ist so etwas wie „Normalität“ eingeleitet. Die aktuelle Entwicklung der Zahlen zeigt, wir sollten nicht leichtsinnig werden, darum werden wir weiterhin auf die Einhaltung der Regelungen sehr genau achten. Denn schon im Blick auf Weihnachten wollen wir eine erneute Verschärfung der einzuhaltenden Maßnahmen nicht riskieren. Dennoch wollen wir den nächsten Schritt wagen und wieder zur Feier der Heiligen Messe an Werktagen einladen. So gilt, dass wir in den Kirchorten St. Bernward in Ilsede: Dienstags um 9.00h
St. Laurentius in HoHm: Freitags um 17.00h
St. Marien in Lengede: Freitags um 18.30h
im November wieder die Hl. Messe feiern wollen.

In der Adventszeit gibt es voraussichtlich eine andere Gottesdienstordnung. Eine telefonische Anmeldung ist zu diesen Gottesdiensten nicht notwendig.

Die Führung einer Liste der Teilnehmenden ist aber dringend erforderlich!
Bitte lassen Sie sich beim Besuch des Gottesdienstes dort eintragen!

St. Martin zu Corona-Zeiten

Bitte beachten Sie die Hinweise auf den S. 8 und 10!

Die Feier der Firmung 2020

Am Ersten Adventssonntag soll – so die relativ kurzfristigen Überlegungen, die ein bisschen typisch geworden sind in dieser schwer vorausberechenbaren Zeit der Krise – die Feier der Firmung, die eigentlich für den Mai dieses Jahres geplant war, endlich nachgeholt werden. Weihbischof Bongartz ist bereit und freut sich, mit uns diesen Gottesdienst zu feiern. Und auch wir freuen uns mit den Jugendlichen, dass die Firmung noch in diesem Jahr sein kann. Da die Zahl der Mitfeiernden auch hier sehr begrenzt ist, wird die Teilnahme auf die Familien beschränkt.

Samstag, den 28.11., ist eine zusätzliche Hl. Messe in der St. Bernwardkirche um 17.00h. **Dazu ist eine telefonische Voranmeldung notwendig!**

Bitte denken Sie in Ihren Gebeten an die Jugendlichen, dass sie die Kraft des Heiligen Geistes erfahren können!

Adventliche Kirchen und eine Einladung

Es ist geplant, im Advent die adventlich gestalteten Kirchen wie in der Fasten- und Osterzeit geöffnet zu halten, um in dieser geprägten Zeit noch mehr Gelegenheit zum Gebet in den Kirchen zu geben. In Hohenhameln gibt es am Wochenende des Ersten Advents eine besonders gestaltete Kirche mit einer Bilder-Ausstellung. Eine Einladung dazu finden Sie auf S. 13.

Unsere Gottesdienste:

Datum	<u>St. Bernward Ilsede</u>	<u>Mariä Himmelfahrt Steinbrück</u>	<u>St. Laurentius Hohenhameln</u>	<u>St. Marien Lengede</u>
So 01.11.	9.30 Fam. - Go		9.30 HI. M.	11.15 HI. M.
Di 03.11.	9.00 HI. M.			
Fr 06.11.			17.00 HI. M.	10:30 HI. M. Sen.Res 18.30 HI. M.
Sa 07.11.		16.00 A 17.00 HI. M.		
So 08.11.	9.30 HI. M. 15.00 A		9.30 Fam. - Go 15.00 A	11.15 HI. M.
Di 10.11.	9.00 HI. M.			
Mi 11.11.	17.00 St. Martin-Feier			
Fr 13.11.		10.30 WG Buddes H.	St. Martin-Feier	18.30 HI. M.
Sa 14.11.		17.00 HI. M.		
So 15.11.	9.30 HI. M.		9.30 HI. M.	11.15 HI. M.
Di 17.11.	9.00 HI. M.	15.00 WG Hoheneegg		
Fr 20.11.			17.00 HI. M.	18.30 HI. M.
Sa 21.11.		17.00 HI. M.		
So 22.11.	9.30 HI. M.		9.30 HI. M.	11.15 HI. M.
Di 24.11.	9.00 HI. M.			
Fr 27.11.			17.00 HI. M.	18.30 HI. M.
Sa 28.11.	17.00 HI. M.	17.00 HI. M.		
So 29.11.	10.30 Firmung		9.30 HI. M.	11.15 HI. M.

Teilnahme am Wochenende bitte nur mit telefonischer Voranmeldung!

- Sa Steinbrück 17.00 Heilige Messe – begrenzte Plätze**
Anmeldung unter: 0170-7475244
Mi. 13.00-15.00 & Do 17.00-18.00
- So Ilsede 9.30 Heilige Messe – begrenzte Plätze**
Anmeldung unter: 0170-7472127
Do. & Fr. 10.00-12.00 & 15.00-18.00
- So Hohenhameln 9.30 Heilige Messe – begrenzte Plätze**
Anmeldung unter: 0170-6775729
Mi. 9.00-12.00 & Do. 14.00-17.00
- So Lengede 11.15 Heilige Messe – begrenzte Plätze**
Anmeldung unter: 05344-7045

Mi. 14.00-16.00 & Fr. 8.00-10.00

Unsere Gottesdienste**BITTE BEACHTEN: Die Werktagsgottesdienste Dienstags/Freitags konnten hier vor Redaktionsschluss nicht eingetragen werden: s. tabellarische Übersicht!****Hochfest Allerheiligen**

1. Lesung: Offb 7,2-4.9-14
 2. Lesung: 1 Joh 3,1-3
 Evangelium: Mt 5,1-12a



Kollekte: Eigene Gemeinde

So	01.11.	Groß Ilsede	9.30	Familiengottesdienst + Erika Klamka ++ Georg und Lucia Herda
		Hohenhameln	9.30	Heilige Messe ++ der Fam. Koch und Walter
		Lengede	11.15	Gelübdemesse mit Andacht für unsere Verstorbenen, anschließend Besuch des Grabes von Pfarrer Kemming.

32. Sonntag im Jahreskreis

1. Lesung: Weish 6,12-16
 2. Lesung: 1 Thess 4,13-18
 Evangelium: Mt 25,1-13



Kollekte: Eigene Gemeinde

Fr	06.11.	Lengede	10.30	Heilige Messe in der Seniorenresidenz
Sa	07.11.	Steinbrück	16.00	Andacht für unsere Verstorbenen und Gräbersegnung auf dem kath. Friedhof
			17.00	Vorabendmesse
So	08.11.	Groß Ilsede	9.30	Heilige Messe + Paul Vogel ++ Franziska, Karl, Hermann und Bruno Vogt und + Günter Kerzel ++ Margrit und Jürgen Schridde
			15.00	Andacht für unsere Verstorbenen und Gräbersegnung auf dem kath. Friedhof
		Hohenhameln	9.30	Familiengottesdienst ++ Alfred und Peter Wittur, Georg Planke und Eltern Wittur und Planke und Annamaria und Wilhelm Gärtner
			15.00	Andacht für unsere Verstorbenen und

So	08.11.	Lengede	11.15	Gräbersegnung auf dem kath. Friedhof Heilige Messe ++ Hans Ludwig Finger, Hans Korus und Pastor Ernst Kemming + Hildegard Pruski, Johanna und Mathias Pruski, Viktoria und Paul Kik und Ang.
Mi	11.11.	Groß Ilsede	17.00	St. Martin-Feier in der Kirche
Fr	13.11.	Söhlde	10.30	Andacht in Seniorenzentrum „Buddes Hof“

33. Sonntag im Jahreskreis

1. Lesung: Spr 31,10-13.19-20.30-31
 2. Lesung: 1 Thess 5,1-6
 Evangelium: Mt 25,14-30

Kollekte: Für die Diaspora Kinder- und Jugendhilfe



Sa	14.11.	Steinbrück	17.00	Vorabendmesse ++ Franziska und Kletus Zimmel und + Sohn Werner und ++ Ang. + Hilda Langer
So	15.11.	Groß Ilsede	9.30	Heilige Messe
		Hohenhameln	9.30	Heilige Messe ++ Max Schäfer und Eltern, Christine und Felix Senger ++ Peter und Marie Rudolf, Emil Kasprzik und Ang. der Fam. Rudolf und Smyrek ++ Anna und Peter Wollny und Ang. der Fam. Rudolf und Wollny
		Lengede	11.15	Heilige Messe + Josef Martin, Anton u. Eva Zerr, Eltern Zerr und Ang.
Di	17.11.	Hohenegg.	15.00	Wortgottesdienst im Seniorenzentrum

Hochfest Christkönigssonntag

1. Lesung: Ez 34,11-12.15-17
 2. Lesung: 1 Kor 15,20-26.28
 Evangelium: Mt 25,31-46

Kollekte: Eigene Gemeinde



Sa	21.11.	Steinbrück	10.30	Taufe von Johannes Christoph Schösser aus Groß Lafferde
			17.00	Vorabendmesse + Manfred Schneider und

So	22.11.	Groß Ilsede	9.30	++ Eltern Irmgard und Arnold Schneider Heilige Messe/ Kirchgeld + Paul Vogel ++ Anna und Walter Kube ++ Rosa und Willi Stöter ++ Heinz und Barbara Glöckner ++ Manfred und Luzia Webersinn
		Hohenhameln	9.30	Heilige Messe In besonderem Anliegen an die Mutter Gottes
		Lengede	11.15	Heilige Messe

1. Adventssonntag

1. Lesung: Jes 63, 16b-17.19b;64,3-7
 2. Lesung: 1 Kor 1,3-9
 Evangelium: Mk 13,33-37

Kollekte:



Sa	28.11.	Steinbrück	17.00	Vorabendmesse
		Groß Ilsede	17.00	Vorabendmesse/ Kirchgeld + Manfred Schneider und ++ Ang. + Walter Bödecker und + Carl Mohrmann
So	29.11.	Klein Ilsede	10.00	Ökum. Gottesdienst in der Mehrzweckhalle Firmung (nur für geladene Gäste)
		Groß Ilsede	10.30	
		Hohenhameln	9.30	Heilige Messe ++Siegfried Gach, Fam. Gach, Fam. Frank
		Lengede	11.15	Heilige Messe



St. Bernward Ilsede Veranstaltungen

So	08.11.	15.00	Andacht und Gräbersegnung auf dem kath. Friedhof in Groß Ilsede
Mi	11.11.	17.00	St. Martin-Feier in der Kirche (Anmeldung erforderlich) entfällt aufgrund Corona
Do	19.11.	12.00	Familienkreis Paulus (Miosga)
So	29.11.	10.00	Ökum. Gottesdienst in der Mehrzweckhalle in Klein Ilsede

GEDENKEN WIR UNSERER VERSTORBENEN IM GEBET

Herr, lass sie ruhen in Frieden. Amen.



~~St. Martin-Feier in der St. Bernward-Kirche — entfällt aufgrund Corona~~
Wir können nach aktuellem Stand keinen gemeinsamen St. Martinsumzug mit Laternen machen. Wir laden ein zu einer Feier für Kinder und Eltern am Mittwoch, 11. November, um 17.00h in der Kirche. Bitte die Laternen mitbringen! Die Teilnehmerzahl ist begrenzt. Eine Anmeldung unter 05172/7350 oder foerster.anemarie@t-online.de ist dringend bis einschl. Montag 09.11. erforderlich! Die Corona-Situation verändert sich fast täglich. Bitte achten Sie deshalb auf Vermeldungen im Gottesdienst, Pressemitteilungen und Aushänge!

„Grüner Basar“ zu Corona-Zeiten

Aufgrund der Corona-Pandemie kann der Basar nur in kleinerer Form stattfinden. Bereits am 22.11. und 06.12. werden voraussichtlich im Pfarrheim Marmelade, gestrickte Strümpfe, Karten und kleine Mitbringsel angeboten. Einlass ist über den Eingang zum Pfarrheim, Auslass über die Pfarrheimterrasse.

Eine telefonische Vorbestellung von Türkränzen bei Frau R. Thunich unter Tel. Nr. 05172/6865 wird erbeten, ebenso für Gestecke und Adventskränze unter Tel. Nr. 05172/944326 bei Frau I. Olbrich

Gern dürfen Sie sich aber auch schon im Vorfeld telefonisch bei Frau Thunich melden, wenn Sie nicht zum Basar kommen möchten, um Marmeladen oder Strümpfe direkt dort abzuholen.

Kirchgeld 2020

Am Sonntag, 22.11. und Samstag, 28.11. erbittet der Kirchenvorstand von jedem Gemeindemitglied, das im eigenen Verdienst steht, das jährliche Kirchgeld von 3,00 €. dafür steht vor dem Kerzengitter ein Körbchen.

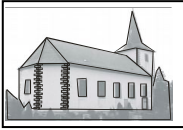

Mariä Himmelfahrt Steinbrück Veranstaltungen

Sa	07.11.	16.00	Andacht u. Gräbersegnung kath. Friedhof in Steinbrück
Fr	13.11.	10.30	Wortgottesdienst im Seniorenz. Buddes Hof in Söhle
Di	17.11.	15.00	Wortgottesdienst im Seniorenzentrum Hoheneggelsen

GEDENKEN WIR UNSERER VERSTORBENEN IM GEBET



Herr, lass sie ruhen in Frieden. Amen.

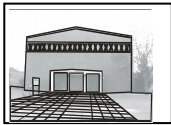

St. Marien Lengede Veranstaltungen

Die 03.11. 19.30 Elternabend der Erstkommunionkinder 2021

GEDENKEN WIR UNSERER VERSTORBENEN IM GEBET



Herr, lass sie ruhen in Frieden. Amen.



St. Laurentius Hohenhameln Veranstaltungen

Die Ökumenische St. Martinsfeier

in Hohenhameln wird voraussichtlich aufgrund der Corona-Situation entfallen. Bitte beachten Sie die Vermeldungen in den Gottesdiensten, die entsprechenden Veröffentlichungen in der Zeitung und die Aushänge, falls sich etwas an der Einschätzung der Lage verändert.

Sternsingeraktion 2021

Schon jetzt möchten wir darauf hinweisen, dass traditionsgemäß auch im kommenden Jahr die Sternsingeraktion aller hoffnungsvollen Voraussicht nach stattfinden wird. Um den coronabedingten Regelungen gerecht zu werden, wird nur im Freien, vor der Haustür, der Segen erteilt.

Wer sich als Sternsinger beteiligen möchte, kann sich bei Frau Silvia Wahl unter der Tel.-Nr. 05128/960210 über den geplanten Ablauf informieren und anmelden.

Wir freuen uns auf euch!!!

Einladung zur „Offenen Kirche“ am Wochenende des Ersten Advents

Dieses Jahr ist alles anders!! Trotzdem möchten wir nicht darauf verzichten, den Beginn der Adventszeit besonders zu gestalten.

Sicherlich ist es allgemein bekannt, dass unser Pfarrer nicht nur ein guter Seelsorger, sondern auch ein guter Zeichner und Maler ist.

Am Wochenende **28./29.11.2020** bieten wir daher eine **offene Kirche** an.

Unter dem Titel „Kirche, Kerzen, Kunst“ werden in unserer stimmungsvoll illuminierten Kirche die Exponate von Pfarrer Thomas Mogge ausgestellt.

Wir laden alle Interessierten ein, die Bilder, die Atmosphäre und die Spiritualität diese Ortes zu erleben und auf sich wirken zu lassen. Eine besondere Einstimmung auf die vor uns liegende weihnachtliche Zeit!

Tannenbaum

Für die festliche Gestaltung des Kirchenraumes zu Weihnachten wird noch ein Tannenbaum benötigt. Wer einen entsprechenden Baum spenden oder zu einem guten Preis verkaufen möchte, melde sich bitte im Pfarrbüro oder bei Herrn Hans-Werner Losse.

Vielen Dank im Voraus!

Impressum: Die redaktionelle Verantwortung dieses Pfarrbriefes liegt bei Pfarrer Thomas Mogge. Um möglichst viele Informationen zu bieten, behalten wir uns eine Kürzung der Beiträge vor.



Katholische Pfarrgemeinde St. Bernward, Ilsede

Gerhardstr. 47, 31241 Ilsede

Pfarrer Thomas Mogge 0 51 72-34 24

Pater Jacob Thaile 0 51 74-4 57

Diakon Wolfgang Miosga: 0 51 72-20 49

Bürozeiten: Dienstag und Freitag; 08:45 bis 11:45
Isabel Olbrich

Telefon: 0 51 72-34 24 (Büro) Fax 0 51 72-34 22

Mail: st.bernward-ilsede@t-online.de

Sprechzeiten der Priester jederzeit - nach Vereinbarung an allen Kirchorten.

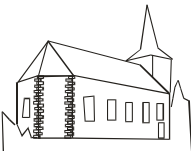

Mariä Himmelfahrt Kirche, Steinbrück

Marienweg 27, 31185 Söhlde/Steinbrück

Telefon: 0 51 72-34 24 (Büro Ilsede)

Mail: st.bernward-ilsede@t-online.de



St. Laurentius Kirche, Hohenhameln

Marktplatz 1, 31249 Hohenhameln

Bürozeit: Dienstag, 16:00 bis 17:00

Donnerstag 09:30 bis 11:00

Brigitta Schmeding

Telefon: 0 51 28-3 68 Fax 0 51 28-17 11

Mail: kath.kg.hohenhameln@t-online.de

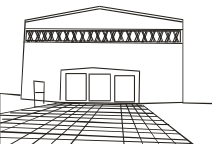

St. Marien Kirche, Lengede

Im Fuhsetal 1, 38268 Lengede

Bürozeit: Montag und Mittwoch; 08:30 bis 11:00

Sabine Henseleit

Telefon: 0 53 44-7045 Fax 0 53 44-80 39 19 2

Mail: st.marien-lengede@t-online.de

