Katholische Pfarrgemeinde St. Bernward Ilsede
Filialkirchen Steinbrück, Hohenhameln, Lengede

Pfarrbrief

Nr. 148 -
01.10. - 31.10.2023

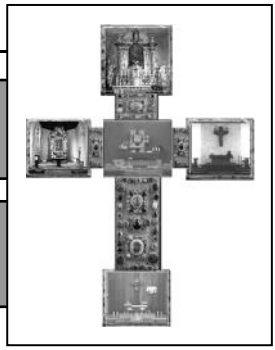

IHR SEID DAS SALZ DER ERDE

Mt 5,13

SONNTAG DER WELTMISSION
22. OKT. 2023

missio
glauben.leben.geben.

„Folgt mir nach und ich mache euch zu Menschenfischern“ (Matthäus 4:19)

Liebe Gemeinde,
am 19. November jährt sich der Tag meiner Diakonweihe.
40 Jahre Diakon in St. Bernward.
Ein wichtiger Beschluss des II. Vatikanischen Konzils war die Neubelebung des Diakonats, den es schon in der Urkirche gab.
Der Diakonat gehört zu dem sakramentalen Weiheamt. Er ist Geistlicher, durch die Weihe bevollmächtigt. Die dienstrechtliche Stellung gründet in der Einheit von sakramentaler Befähigung und kirchlicher Sendung.
Dem Diakon obliegt die Verkündigung, d.h. er hat einen festen Platz im Gottesdienst. Er hat den ausdrücklichen Auftrag zu predigen, zu taufen, zu beerdigen und Trauung. Er engagiert sich im sozial-karitativen Bereich.
Welch vielseitige Aufgaben!
Für mich waren es von Anfang an nicht felsenfeste Gewissheiten, sondern bestimmte Fragen, die mich am Glauben fasziniert haben. Ich wollte unbedingt wissen: Kann ich erkennen, ob Gott einen bestimmten Lebensweg für mich vorgesehen hat? Einfacher gefragt: Wie finde ich Gottes Spuren in dieser Welt und in meinen Aufgaben.
Irgendwann habe ich dann entdeckt, dass ich mit meinen Fragen nicht allein bin. Schon Jahrtausende vor mir hat es Menschen gegeben, die ganz ähnliche Fragen gestellt haben. Ich denke da an den zweifelnden Thomas. Er glaubt seinen Jünger-Kollegen nicht, dass Jesus auferstanden ist. Er muss den Auferstandenen erst mit seinen Händen berühren, bevor er tatsächlich überzeugt ist.
Für mich persönlich ist das befreiend: In der langen Geschichte des Christentums gab es immer Menschen, die nicht auf alle Fragen gleich die passende Antwort parat hatten. Auch heute noch als Diakon möchte ich deshalb immer auch ein Suchender bleiben, meine Fragen und meine Zweifel nicht aufgeben. Weil ich nur dann offen für Gott bin, wenn ich auch mal riskiere, dass er eventuell ganz anders in mein Leben eingreift als ich es selbst gut finden würde. Mich in Gottes Hand wissen, auch in allen Fragen und Zweifeln, das gibt mir die Kraft zum Leben und zum Dienen.
Ich danke Gott für diese Berufung, für all das Schöne, dass ich erleben durfte, für meine Familie, die meine Mitte ist und für meine stabile Gesundheit bis zum heutigen Tag.
Ein Dankgottesdienst anlässlich meines Jubiläums findet am
Sonntag, 19. November um 15.00 Uhr in St. Bernward statt.
Ich würde mich freuen, viele Gemeindemitglieder begrüßen zu können.

Herzliche Grüße
Euer und Ihr Diakon

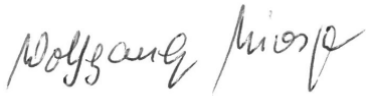

Impressum: *Die redaktionelle Verantwortung dieses Pfarrbriefes liegt bei Pfarrer Hendrik Rust. Der Redaktionsschluss für den nächsten Pfarrbrief ist der 03.10.2023, für den Weihnachtsbrief (Monate Dez. und Jan.) der 23.10.2023. Um möglichst viele Informationen zu bieten, behalten wir uns eine Kürzung der Beiträge vor.*

Firmung am 08. Oktober 2023

Am 08. Oktober um 10.00 Uhr empfangen 26 Jugendliche aus unseren 4 Kirchorten unserer Pfarrgemeinde durch Weihbischof Heinz-Günter Bongartz das Sakrament der Firmung.
Bitte begleiten Sie die Jugendlichen im Gebet:
Talyssa Erler, Leonie Freynhagen, Amelie Hanebut,
Hanne Hebbelmann, Mareike Heimann, Laura Hein, Anna Maria Hoinza, Jaron Jasken, Aleksandra Kaminska, Madita Krautwald, Emily Opiela, Julienne Pflug, Olivia Ratay, Josefin Reisig, Julien Alex Roth,
Leonardo Nick Roth, Marlon Schäfer, David Leo Sebralla, Hannah Seegert, Kiara Socha, Gabriela Michalina Stypka, Maciej Szczgiel, Maja Thunich, Alexia Wotzko und Chantal Zak.
Ein besonderes DANKESCHÖN gilt dem Firmvorbereitungsteam Melanie-Judith Meyer, Thomas Reisig und Pastor Thomas Thannippara.

Einweihung der Pilgerkirche und Herberge in Steinbrück

Nach 1 Jahr der Überlegungen und Vorbereitung sind wir am Ziel: Die neue Pilgerherberge in Steinbrück auf dem Weg des Braunschweiger Pilgerweges, der von Magdeburg über Königslutter, Braunschweig und Hildesheim nach Höxter führt, ist fertiggestellt. Unsere Kirche Mariä Himmelfahrt wurde zwar bereits im Jahr 2020 zur Pilgerkirche ernannt, aber die Einweihungsfeier musste wegen des kurz darauffolgenden Lockdowns entfallen.
Nun wollen wir mit Freude über das Erreichte die Kirche und die Herberge **am Sonntag, 15. Oktober 2023, 16.00 Uhr mit einer Andacht** einweihen. Dazu möchten wir außer einigen Gästen sehr gern **alle Gemeindemitglieder der gesamten Pfarrei zum Mitfeiern herzlich einladen**.
Für unsere kleine Kirchengemeinde in Steinbrück bedurfte es einer großen Kraftanstrengung, bei vielen Arbeitseinsätzen die vorgesehenen Räume frei zu räumen, Farbanstriche auf die Wände aufzubringen, zu reinigen und mit neuen Möbeln zu versehen.
An dieser Stelle sei schon einmal ein herzliches Dankeschön den Helfern für ihren Durchhaltewillen und Einsatz gesagt. Die zu erwartenden Pilger können im alten Pfarrhaus zwei Zimmer mit 2 bzw. 4 Betten nutzen, dazu einen Aufenthaltsraum mit einer Schlafcouch, die nochmals 2 Schlafplätze ermöglicht, eine vollständig eingerichtete Küche und einen Sanitärraum. Die Kirche mit angrenzendem Teich sowie der große Pfarrgarten bietet die Möglichkeit zur Meditation und Ruhe. Im Sommer gibt es darüber hinaus Platz zum Zelten für kleinere Gruppen.

Pilgerwege mit dem Ziel Santiago de Compostela, wo sich das Grab des Apostels Jakobus befindet, gibt es in ganz Europa.
Die einzelnen Streckenabschnitte treffen an bestimmten Orten mit anderen Wegen zusammen und bilden so ein Netzwerk. Der Braunschweiger Pilgerweg, vor etwas mehr als 10 Jahren wiederbelebt, wird ökumenisch von evangelischen und katholischen Christinnen und Christen betreut. Es werden geführte Pilgertouren ebenso wie individuelles Pilgern angeboten.

So kann man in seinem Laufrhythmus, abseits des hektischen Straßenverkehrs, auf gekennzeichneten Wegen durch Wiesen, Feldmark und Waldstücke den Alltag vergessen, sich Zeit nehmen für Besinnung, vielleicht auch auf seinen Glauben, und so zu sich selbst finden.

Die Recherchen zum Pilgern in unserer Region ergaben zu unserer Überraschung allein in der politischen Gemeinde Söhlde weitere 5

Pilgerkirchen, die evangelische Wehrkirche St. Martin, St. Matthias (evang.), beide in Hoheneggelsen, Kehr-wieder-Kirche (evang.) in Steinbrück, evang.-luth. Kirche in Feldbergen, St. Martin (evang.) in Bettrum sowie auf dem Territorium unserer Pfarrei in Lengede St. Marien und die evang.-luth. Kirche in Lengede.
Die Rast- und Schlafmöglichkeiten für die Pilger werden durch das Angebot in Steinbrück zukünftig verbessert.
Eine vorherige Anmeldung per E-Mail oder telefonisch ist erforderlich.
Wäre eine Pilgertour auch etwas für Sie?

missio 2023 - Ihr seid das Salz der Erde

So lautet das Motto des diesjährigen Weltmissionstages, den wir am Sonntag, den 22. Oktober, weltweit feiern.
Dabei geht es um Solidarität mit Christinnen und Christen in vielen Regionen der Welt, die in schwierigen Situationen leben müssen und unserer Aufmerksamkeit und Hilfe bedürfen. In diesem Jahr rücken der Libanon und Syrien in den Fokus. Obwohl in diesen Gebieten einst die Wiege der Christenheit stand, ist sie zu einer Minderheit geworden.
Durch lebensfeindliche Bedingungen, wie Krieg, Zerstörung und Vertreibung, Korruption und wirtschaftlicher Zusammenbruch wurden viele Menschen zu Flüchtlingen und haben ihre Heimat verlassen.
Sie alle brauchen Hoffnung und Hilfe.
Im Gebet wollen wir mit ihnen in besonderer Weise verbunden sein. Zu diesem Thema wird am **Samstag, den 21. Oktober 2023, 17.00 Uhr die Vorabendmesse in Steinbrück** gestaltet.
Wie auch schon in den vergangenen Jahren wird es die Gelegenheit geben, bei Schmalz- und Käsebroten sowie Glühwein oder Tee beisammen zu bleiben und „für den guten Zweck“ zu essen und zu trinken und ins Gespräch zu kommen.
Der Erlös des Verkaufes dieses Angebotes sowie einiger Kleinigkeiten wird den Hilfsprojekten zur Verfügung gestellt.
Wir laden alle Gemeindemitglieder der vier Kirchorte herzlich ein, ein Zeichen der Solidarität zu setzen und diese Aktion zu unterstützen.
Sie sind herzlich willkommen, wir freuen uns auf Ihren Besuch.

das **missio**-Team

Küsterstelle Steinbrück

Leider konnte die Küsterstelle in Steinbrück noch nicht wieder besetzt werden, was uns als Ortsausschuss Steinbrück im Pfarrgemeinderat, der für das Gemeindeleben vor Ort Verantwortung trägt, mit Sorge erfüllt. Bisher teilen sich die notwendigsten Arbeiten einige wenige Personen aus unserem Kirchort auf, was aber nur in einer zeitlich begrenzten Übergangsphase eine Notlösung sein kann. Dabei kann der bisherige Tätigkeitsbereich durchaus auf mehrere Personen, im Sinne von Hausmeister- und Küstertätigkeiten, aufgeteilt werden, z. B. die Kirchenreinigung, der Blumenschmuck, die Pflege der Außenanlage oder der eigentliche Küsterdienst mit Vor- und Nachbereitung der Gottesdienste. Wenn sich mehrere Personen z. B. für die Kirchenreinigung bereiterklären würden, könnten Gruppen mit zwei bis drei Personen gebildet werden, die dann nur alle 8 Wochen ihren Dienst tun könnten. Die Dienste sind auch nicht ausschließlich ehrenamtlich zu leisten, je nach Umfang der Tätigkeiten ist eine Vergütung möglich.
Wenn wir längerfristig niemanden finden, werden in Zukunft nicht mehr alle Gottesdienste und Veranstaltungen möglich sein.
Deshalb unser Aufruf und die dringende Bitte an Sie alle: Wer kann welche Hilfeleistung anbieten? Wer möchte sich mit einem Minijob etwas dazuverdienen? Wer möchte dazu beitragen, auch gern aus anderen Kirchorten, dass auch in Zukunft gemeindliches Leben in Steinbrück möglich ist? Kennen Sie in Ihrem Umfeld jemanden, der sich für eine solche Tätigkeit eignet und dazu in der Lage ist? Sprechen Sie die Person gern darauf an. Bitte melden Sie sich im Pfarrbüro oder bei einem Mitglied des Pfarrgemeinderates in Steinbrück.

Dr. Christina Reisig - Sprecherin des Ortsausschusses

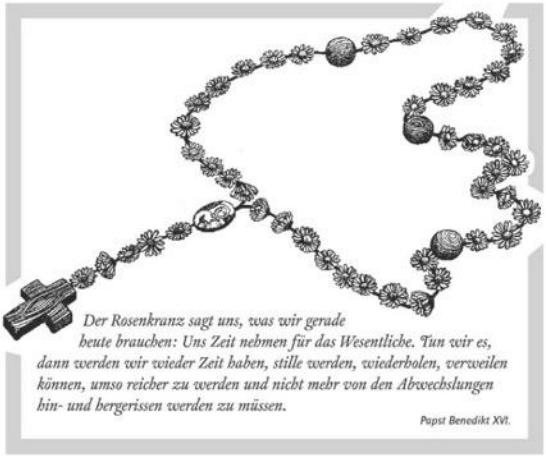

Tanzvergnügen im November

Erstmals nach Corona findet am Sonnabend den **04. November** 2023 wieder ein Tanzvergnügen im Pfarrheim in Groß Ilsede statt.

Eine gute Gelegenheit für alle, die wieder einmal das Tanzbein schwingen möchten und auch für die, die die Gemeinschaft und gute Gespräche schätzen.

Dazu laden wir alle Gemeindemitglieder unserer großen Pfarrei recht herzlich ein. Der Eintritt ist frei.

Wir würden uns freuen, wenn sich alle an einem Mitbringbuffet beteiligen. Getränke können vor Ort erworben werden.

Aufgrund der begrenzten Plätze bitten wir um frühzeitige Anmeldung. Entsprechende Anmeldelisten werden in den Kirchen ausgelegt.

Wir freuen uns darauf viele wieder persönlich zu treffen und gemeinsam zu feiern.

Dr. Christian Heimann

Veranstaltungen im Familienzentrum St. Elisabeth in Peine

Einen neuen Kurs Patchwork wird es ab 18. Oktober geben. Wir treffen uns in der Folge jeden 3. Mittwoch im Monat in der Zeit von 19.00-21:30 Uhr im Raum des Familienzentrums. Das erste Treffen dient dem Kennenlernen, erste kleine Projekte können begonnen werden. Eine Hilfestellung bei der Umsetzung und Ideenfindung wird es geben. Das erste Treffen ist kostenlos, ansonsten fallen 5,00€/ Abend an.
Anmeldungen und weitere Informationen bitte an Kathinka Plett unter 0178/ 3665791 oder info@st-elisabeth-ppeine.de

Trennungsgruppe im Katholischen Familienzentrum St. Elisabeth- ab dem 07.11., 17:30-19:00 Uhr bietet Nancy Nadja Sandmann eine Gruppe für Menschen an, die getrennt oder geschieden sind und diesen Prozess gemeinsam bewältigen wollen. Dir Gruppe trifft sich insgesamt acht Mal, die Kosten belaufen sich auf 150,00 €. Eine Anmeldung nimmt Frau Sandmann gern unter Tel.: 0175/ 625 1705 entgegen. Weitere Informationen finden Sie auch unter www.sandmann-peine.de.

Foto: Stephan Ohlendorf

Alle Jahre wieder Advent. Alle Jahre wieder zeigt sich ein vorweihnachtliches „zu viel". Geht da nicht ein anderer Start?

Die leise Botschaft des Advents ist das ANKOMMEN in dem, worauf es ankommt: das Bereitwerden für die „himmlische Geburt". Ein zartes Geheimnis, das überlagert wird von Aktivitäten, Angeboten, Verpflichtungen, Erledigungen und Vorbereitungen.

Und gleichzeitig hat die Adventszeit mit Erwartungen und Bereitung zu tun, mit Stille, Sinnlichkeit und Besinnung.

Darauf wollen wir uns an diesem Wochenende ausrichten. Wir unterbrechen die alltägliche Routine und ergreifen die Chance zum Offenwerden für den Zauber der göttlichen Ankunft.

Impulse, Atem- und Körperübungen, Gespräch, Gebet und Stille sind Wege, damit sich zeigen kann, was sich zeigen will.

Veranstaltungshinweise

Termin:
Freitag, 01.12.2023 – Kursstart um 17:00 Uhr bis
Sonntag, 3.12.2023 – Ende um 13:30 Uhr

Ort:
Exerzitien- und Gästehaus, Kloster Marienrode,
Auf dem Gutshof, 31139 Hildesheim

Referent:
Stephan Ohlendorf, Referent für Spiritualität,
Bistum Hildesheim

Maximale Tn-Zahl:
12 Teilnehmende

Kosten:
149,-- Euro (inklusive 2 Übernachtungen und Mahlzeiten);
Ermäßigt: 99,-- Euro (Auszubildende, Studierende, Geringverdienende)

Anmeldeschluss: Bis 1. November 2023

Anmeldung:
Team Spiritualität, Bistum Hildesheim
Sekretariat: Sigrid Fehst
Neue Str. 3, 31134 Hildesheim
T 05121 307-161
spiritualitaet@bistum-hildesheim.de

BISTUM HILDESHEIM

Unsere Gottesdienste:

Hl. M.=Heilige Messe, A=Andacht, KW-A=Kreuzwegandacht R = Rosenkranzgebet				
Datum	 St. Bernward Ilsede	 Mariä Himmelfahrt Steinbrück	 St. Laurentius Hohenhameln	 St. Marien Lengede
So 01.10.	9.30 WG		9.30 Hl. M.	11.15 Hl. M.
Di 03.10.	9.00 Hl. M.			
Mi 04.10.	10.00 WG im SZ „Brockenblick“			15.30 Ökum. Erntedankgodi Kaskadenwehr
Do 05.10.			16.30 RK 17.00 Hl. M.	9.30 Ökum. Erntedankgodi DoreaFamilie
Fr 06.10.				8.30 Hl. M.
Sa 07.10.		17.00 Hl. M.		
So 08.10.	10.00 Firmung		9.30 WGD	11.15 Hl. M.
Di 10.10.	9.00 Hl. M.			
Do 12.10.			16.00 Hl. M. SZ Haus am Pfingstanger	
Fr 13.10.		10.30 WG SZ Söhlde		18.00 Hl. M.
Sa 14.10.		17.00 Hl. M.		
So 15.10.	9.30 WG	16.00 A – Einweihung Pilgerherberge	9.30 Hl. M..mit Chor	11.15 Hl. M.
Di 17.10.	9.00 Hl. M.	15.00 WG im SZ Hoheneggelsen		
Mi 18.10.	15.30 WG SZ „Ilseder Hütte“			
Do 19.10.			16.30 RK 17.00 Hl. M.	
Fr 20.10.				18.00 Hl. M.
Sa 21.10.		17.00 Hl. M.		
So 22.10.	9.30 Fam. Go		9.30 Hl. M.	11.15 Hl. M.
Di 24.10.	9.00 WG			10.00 Ökum. Go In der ev. Kirche
Do 26.10.			16.30 RK 17.00 Hl. M.	

Datum	St. Bernward Ilsede	Mariä Himmelfahrt Steinbrück	St. Laurentius Hohenhameln	St. Marien Lengede
Fr 27.10.				18.00 Hl. M.
Sa 28.10.		17.00 Hl. M.		
So 29.10.	9.30 WG 11.00 WG SZ „Am Markt“		9.30 Hl. M.	11.15 Hl. M. + Heart & Soul/ Oktoberfest
Di 31.10.	9.00 Hl. M.			

Gottesdienste

26. Sonntag im Jahreskreis - Erntedankfest

1. Lesung: Ez 18,25-28
2. Lesung: Phil 2,1-11
Evangelium: Mt 21,28-32

Kollekte: Caritas

So	01.10.	Groß Ilsede	9.30	Wortgottesdienst zum Erntedankfest anschließend Caritasfrühstück
		Hohenhameln	9.30	Heilige Messe ++ Fam. Lustig und Reske
		Lengede	11.15	Heilige Messe zum Erntedank + Veronika Pawelczyk und verlassene arme Seelen
Di	03.10.	Groß Ilsede	9.00	Heilige Messe
Mi	04.10.	Gadenstedt	10.00	Wortgottesdienst im SZ „Brockenblick“
		Lengede	15.30	Ökum. Erntedankgottesdienst im SZ „Kaskadenwehr“
Do	05.10.	Lengede	9.30	Ökum. Erntedankgottesdienst im SZ „DoreaFamilie“
		Hohenhameln	16.30	Rosenkranzgebet
			17.00	Heilige Messe Für unsere Pfarrgemeinde
Fr	06.10.	Lengede	8.30	Heilige Messe, anschl. Frühstück

27. Sonntag im Jahreskreis

1. Lesung: Jes 5,1-7
2. Lesung: Phil 4,6-9
Evangelium: Mt 21,33-44

Kollekte: Eigene Gemeinde

Sa	07.10.	Steinbrück	17.00	Vorabendmesse ++ Gertrud u. Joseph Bodenburg & ++Ang. ++ Maria und Richard Seibel & ++ Ang. und zur Mutter Gottes im bes. Anliegen
So	08.10.	Groß Ilsede	**10.00**	**Firmung mit Weihbischof Heinz-Günter Bongartz**
		Hohenhameln	9.30	Wortgottesdienst
		Lengede	11.15	Heilige Messe
Di	10.10.	Groß Ilsede	9.00	Heilige Messe + Bruno Vogt und + Günter Kerzel
Do	12.10.	Hohenhameln	16.00	Heilige Messe im Seniorenzentrum Haus am Pfingstanger
Fr	13.10.	Söhlde	10.30	Wortgottesdienst im SZ Buddes Hof
		Lengede	18.00	Heilige Messe Für unsere Pfarrgemeinde

28. Sonntag im Jahreskreis

1. Lesung: Jes 25,6-10a
2. Lesung: Phil 4,12-14.19-20
Evangelium: Mt 22,1-14

Kollekte: Eigene Gemeinde

Sa	14.10.	Steinbrück	17.00	Vorabendmesse ++ Margot und Paul Pronobis und ++ Ang.
So	15.10.	Groß Ilsede	9.30	Wortgottesdienst
		Hohenhameln	9.30	Heilige Messe mit Chor ++ Peter und Marie Rudolf, Emil Kasprzik und Ang. der Fam. Rudolf und Smyrek ++ Anna und Peter Wollny und Ang. der Fam. Rudolf und Wollny
		Lengede	11.15	Heilige Messe
		Steinbrück	16.00	Andacht – Einweihung Pilgerherberge

Di	17.10.	Groß Ilsede	9.00	Heilige Messe Für unsere Pfarrgemeinde
		Hoheneggelsen	15.00	Wortgottesdienst im Seniorenzentrum
Mi	18.10.	Groß Ilsede	15.30	Wortgottesdienst im SZ Ilseder Hütte
Do	19.10.	Hohenhameln	16.30	Rosenkranzgebet
			17.00	Heilige Messe
Fr	20.10.	Lengede	18.00	Heilige Messe

29. Sonntag im Jahreskreis

1. Lesung: Jes 45,1.4-6
2. Lesung: 1 Thess 1,1-5b
Evangelium: Mt 22,15-21

Kollekte: MISSIO

Sa	21.10.	Lengede	11.30	Taufe von Leon und Mila Werra
		Steinbrück	17.00	Vorabendmesse anschl. Missio-Aktion + Father David aus Uganda
So	22.10.	Groß Ilsede	9.30	Familiengottesdienst ++ Bernhard und Anna Kerzel ++ Robert und Hiltrud Horneffer + Maria Lux + Margarete Krüger und ++ Julia, Manu und Klaus Wulfes und ++ Fam. Alfons Schneider & Fam. Scholz + Leonie Rieger
		Hohenhameln	9.30	Heilige Messe ++ Alfred und Peter Wittur, Georg Planke und Eltern Wittur und Planke, Annamaria und Wilhelm Gärtner und Viktor Planke **++** Max Schäfer u. Eltern**,** Christine und Felix Senger
		Lengede	11.15	Heilige Messe
Di	24.10.	Groß Ilsede	9.00	Wortgottesdienst
		Lengede	10.00	Ökum. Gottesdienst anl. des 60-j. Jahrestages zum Wunder von Lengede

Do	26.10.	Hohenhameln	16.30	Rosenkranzgebet
			17.00	Heilige Messe Für unsere Pfarrgemeinde
Fr	27.10.	Lengede	18.00	Heilige Messe

30. Sonntag im Jahreskreis

1. Lesung: Ex 22,20-26
2. Lesung: 1 Thess 1,5c-10
Evangelium: Mt 22,34-40

Kollekte: Eigene Gemeinde

Sa	28.10.	Steinbrück	17.00	Vorabendmesse + Rudolf Langer und ++ Ang. ++ Maria und Richard Seibel und ++ Ang.
So	29.10.	Groß Ilsede	9.30	Wortgottesdienst
			11.00	Wortgottesdienst im SZ „Am Markt“
		Hohenhameln	9.30	Heilige Messe
		Lengede	11.15	Heilige Messe mit Heart & Soul, anschl. Oktoberfest
Di	31.10.	Groß Ilsede	9.00	Heilige Messe

Gott ist heilig und er „macht“ heilig. Gottes Heiligkeit wirkt ansteckend. ER – in dir und in mir! Können wir so hoch von uns denken? Was „hätten“ wir von einem Gott, der seine Heiligkeit für sich behielte? Es gehört zum Geheimnis des Glaubens, dass Gott mitteilsam ist und seine Heiligkeit ausschenkt. Gottes Heiligkeit wandert zu uns. Er ist damit beschäftigt, dich und mich heiliger zu machen. Allerheiligen ist die Bitte Gottes: Lasst euch „anstecken“ von meiner Heiligkeit.

St. Bernward Ilsede

Veranstaltungen

So 01.10. n.d.G. Caritasfrühstück
Mi 04.10. 10.00 Wortgottesdienst im Seniorenzentrum „Brockenblick“
15.00 Nicht allein – Gemeinsam – Seniorennachmittag
Do 12.10. 16.00 Erstkommunionvorbereitung
Mi 18.10. 15.30 Wortgottesdienst im Seniorenz. „Ilseder Hütte“
Do 19.10. 15.00 Familienkreis Paulus (Miosga)
So 29.10. 11.00 Wortgottesdienst im Seniorenzentrum „Am Markt“

Wöchentliche Termine
Fr 18.30 „Zukunftsandacht“ – Für die Zukunft unserer Erde beten
Sa 10.00 Blockflötenunterricht

DAS SAKRAMENT DER TAUFE EMPFINGEN
Klaudia Tothova´ und Mario Dilen Demeter aus Peine am 26. August 2023 in unserer Pfarrkirche St. Bernward.

Herzlichen Glückwunsch und Gottes Segen.

Urlaub im Pfarrbüro
Das Pfarrbüro ist in der Zeit vom 16.10. – 23.10.2023 nicht besetzt!

St. Bernward machte wieder Flohmarkt – Wir sagen DANKE !!!Am 3. September haben wir uns erneut beim Groß Ilseder Dorfflohmarkt beteiligt. Es wurde tüchtig getrödelt & geschlemmt, so dass großartige 1.231 € für die Projekte der Gemeinde zusammen kamen, sowie 200 € für „Ilsede hilft“.
Davon gehen nun jeweils 600 € an unser Bolivienprojekt ‚nph‘ und an die Unterstützung des Schwesternhauses in der Ukraine über Pater Paul.
Außerdem gab es auf Kirchplatz und -treppe bei bestem Spätsommerwetter wieder schöne Begegnungen mit den vielen Besuchern.
Ein ganz herzliches ‚Vergelt’s Gott‘ allen SpenderInnen & KäuferInnen von Flohmarktartikeln, allen BäckerInnen von Spendenkuchen und vor allem den vielen engagierten HelferInnen am Flohmarkttag selbst!

Judith Heimann

Tauffamilientreffen der Kirchorte Ilsede & Steinbrück am 09. September 2023

Hallo liebe Kirchengemeinde
Am Samstag den 09.09. war ein toll organisiertes Fest für alle Taufkinder aus den Jahren 2022 & 2023. Dieses wurde mit viel Mühe und tollen Ideen organisiert. Zu Beginn fanden wir uns für einen kurzen und kindgerechten Gottesdienst in der Sankt Bernward Kirche in Groß Ilsede zusammen, wo auch die Erwachsenen mit eingebunden worden sind. Es wurde viel gelacht und vor allem viel Rücksicht auf die Kinder genommen. Nach einer knappen halben Stunde sind wir ins schön dekorierte Pfarrheim gegangen zum gemeinsamen Kuchen essen, Austauschen und Spielen. Hier muss man auch wirklich lobend betonen, dass für die Kinder ein separater Raum eingerichtet wurde, wo diese auch spielen und essen konnten. Es wurde sogar für eine Betreuung für die Kids gesorgt, vielen vielen Dank dafür! Es war eine wirklich tolle Stimmung. Zum Schluss wurden alle um Tipps gebeten wie die Kirche attraktiver für Kinder werden kann. Bei einigen Ideen fackelte Pastor Thomas nicht lange und setzte gleich Termine und fragte nach freiwilligen zur Organisation. So muss das sein! Falls Ihnen als Leser ebenfalls noch Ideen und Anregungen einfallen, melden Sie sich gern bei Pastor Thomas oder im Pfarrbüro. Hiermit wollen wir uns nochmal für einen tollen Nachmittag bedanken, besonders bei Pastor Thomas und Diakon Wolfgang sowie allen Mitwirkenden. Es war ein tolles Treffen mit aktiven und vor allem ehrlichen Austausch auf Augenhöhe. Wir hoffen, dass es in Zukunft mehr solche Treffen/ Veranstaltungen wie diese geben wird. Ein Termin steht ja schon: Die Kindermesse am 02. Dezember um 15.00 Uhr. Wir freuen uns.

Familie Soelter

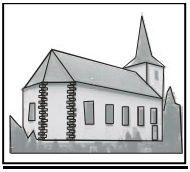

Mariä Himmelfahrt Steinbrück

Veranstaltungen

Do	12.10.	16.00	Erstkommunionvorbereitung in Ilsede
Fr	13.10.	10.30	Wortgottesdienst im Seniorenz. Buddes Hof Söhlde
So	15.10.	16.00	Andacht zur Einweihung der Pilgerherberge
Di	17.10.	15.00	Wortgottesdienst im Seniorenzentr. Hoheneggelsen
Sa	21.10.	n.d.G.	Missio-Aktion

Tannenbaumspende
Für die Krippenlandschaft hier in unserer Mariä Himmelfahrt-Kirche bitten wir wieder um Tannenbaumspenden. Bitte wenden Sie sich dazu an Frau Wabnik.

Kirchgeld 2023
Wir bitten wieder um die Entrichtung des freiwilligen Kirchgeldes, das zur Finanzierung von Maßnahmen zur Erhaltung bzw. für Neuanschaffungen für die Kirche Mariä Himmelfahrt Steinbrück benötigt wird.

Bitte überweisen Sie das Kirchgeld auf folgende Bankverbindung:

IBAN DE 75259915280110624408 bei der Volksbank Hildesheimer Börde

Stichwort: Kirchgeld 2023

(Zusatz „Spendenquittung“, wenn gewünscht)

St. Laurentius Hohenhameln

Veranstaltungen

Do	12.10.	16.00	Wortgottesdienst im SZ Haus am Pfingstanger
Mi	25.10.	19.00	Ideenbörse

Urlaub im Pfarrbüro

Das Pfarrbüro ist in der Zeit vom 04.10. bis 19.10.2023 nicht besetzt!

Erntedankfest

Wir danken Frau Anja Hanebut herzlich für den Aufbau des Erntedank-Altares, den sie jedes Jahr so ansprechend und mit viel persönlichem Einsatz gestaltet.

Tauffamilientreffen St. Laurentius Hohenhameln

Am 26. August 2023 folgten einige Familien der Einladung zum 1. Tauffamilienfest in der St. Laurentius Kirche Hohenhameln. Um 15.00 Uhr begann das Treffen in unserer Kirche, gemeinsam mit Pastor Thomas Thannippara und einem kurzen Gottesdienst.

Die Taufeltern, ehemaligen Täuflinge und Geschwisterkinder konnten sich aktiv am Gottesdienst beteiligen, so wurde gemeinsam gesungen und getanzt.

Die Taufkerzen aller anwesenden Kinder kamen nochmals zum Einsatz und wurden im Rahmen des Gottesdienstes entzündet.

Bei Kaffee, Kuchen und netten Gesprächen lernten sich die Eltern der Taufkinder kennen. Pastor Thomas bat darum, einmal kurz inne zu halten und uns zu fragen „Was hat sich verändert, seit unser/e Kind/er in unserem Leben sind?“ Ja - was hat sich eigentlich verändert? Häufig fiel im Austausch das Wort „Alles“. Weniger Schlaf, weniger Paarzeit, Fremdbestimmung, ein anders strukturierter Alltag. Aber auch so viel Liebe, wir dürfen so viel von unseren Kindern lernen. Unsere Kinder machen - trotz aller Umstellungen - unser Leben vollkommen.

So war es auch Pastor Thomas und Vertretern und Vertreterinnen des Kirchenvorstands und Pfarrgemeinderates wichtig zu wissen, wie die Gemeinde uns Eltern auf dem weiteren Weg begleiten und das Thema „Kirche“ für Familien attraktiv gestaltet werden kann. Es wurden Ideen eingebracht wie Kindergottesdienste, Krabbelgruppen für mehrere Altersstufen, Bastelnachmittage und weitere Treffen, so wie an diesem Tag, um den Austausch mit der Kirche und anderen Eltern zu intensivieren.

So freuen wir uns bereits auf das kommende Adventstreffen am 16. Dezember 2023 um 11.00 Uhr im Pfarrheim der St. Laurentius Kirche in Hohenhameln.

Melanie Felix

110 Jahre jetzige St. Laurentius-Kirche Hohenhameln

Am 20.8.2023 feierte die katholische Kirchgemeinde St. Laurentius Hohenhameln den 110. Jahrestag der Kirchweihe. Die Kirche wurde am 10.8.1913 (dem Laurentiustag) vom damaligen Hildesheimer Bischof Adolf Bertram geweiht.
Die Feier begann mit einer feierlichen Festmesse. Zelebriert wurde sie von Pastor Thomas Thannippara und den Diakonen Wolfgang Miosga und Helmut Zimmermann. Unser ehemaliger Pfarrer Thomas Mogge nahm in der ersten Bank-/Stuhlreihe an der Festmesse teil. Vorwiegend die liturgischen Gesänge sang ein Projektchor, bestehend aus Sängern-innen aus Hohenhameln, Gr. Ilsede, Steinbrück und Vöhrum. Nach der Predigt eröffnete und erläuterte Herr Fabian Sebralla die Ausstellung „St. Laurentius, Lars, San Lorenzo“. Herr Franz-Josef Böker hatte sie mit ihm und seinem Sohn Tobias Böker vorbereitet und aufgebaut. Herr F.-J. Böker führt die Chronik der Kirche seit 60 Jahren. In der Ausstellung gezeigt wurden unsere Monstranz und einige ihrer Detailverzierungen, das besondere Messgewand zum Laurentiustag und Fotos der Kirche San Lorenzo in Rom und eine Laurentius-Statue in der Kirche in Lund (Südschweden).
Nach dem Segen sprachen einige Mitfeiernde ein Grußwort. Den Anfang machte Herr B. Schweer (Vorsitzender des Ortsausschusses), es folgten Herr Dr. G. Wahl (Vertreter des KV), Bürgermeister Semper, Frau Hilker (Kirchenvorsteherin der ev. St. Laurentiusgemeinde) und Herr W. Wollny (Vertreter der ev. St. Laurentiusstiftung). Von der Schülerin Nagham Rihawi, die als Flüchtlingskind aus Syrien vor einigen Jahren nach Hohenhameln gekommen war, hörten wir einen musikalischen Gruß auf der Geige. Sie spielte ein Stück von J.-S. Bach. Mit dem Te deum und einem feierlichen Auszug endete die Festmesse.
Im Pfarrgarten empfing uns bei schönstem Sommerwetter schon das Spiel der Feuerwehr-kapelle. Bei Gegrilltem, Räucherforellen, Käsespießen, Wein und anderen diversen Getränken, Kaffee und Kuchen sowie einigen Belustigungen für Kinder erlebten die zahlreichen Besucher eine fröhliche Feier bis zum frühen Abend. Alle Teilnehmer sprachen von einem gelungenen Fest

St. Marien Lengede

Veranstaltungen

Mi	04.10.	19.30	Ortsausschuss
Fr	06.10.	8.30	Heilige Messe, anschl. Frühstück
Sa	07.10.	9.30	Erstkommunionvorbereitung
Mi	11.10.	19.30	Heart & Soul
So	15.10.	11.15	Heilige Messe, anschl. Kirchkaffee und Treffen der Krippenspieler
Mi	18.10.	19.30	Heart & Soul
So	29.10.	11.15	Heilige Messe, anschll. Oktoberfest
Mi	01.11.	9.15	**Schüler- und Gemeindemesse zu Allerheiligen**

Wöchentliche Termine
Do 20.00 Kirchenchor

DAS SAKRAMENT DER TAUFE EMPFING/EMPFÄNGT
Viktoria Elise von Oesen aus Lengede am 09.09.2023
Liam Both aus Lengede am 16.09.2023
Leon Werra aus Lengede am 21.10.2023
Mila Werra aus Lengede am 21.10.2023

Herzlichen Glückwunsch und Gottes Segen.

GEDENKEN WIR UNSERER VERSTORBENEN IM GEBET
Franz Kempczynski aus Broistedt + 12.07.2023 90 Jahre

Herr, lass ihn ruhen in Frieden. Amen.

Urlaub im Pfarrbüro
Das Pfarrbüro ist in der Zeit vom 23.10. bis 25.10.2023 nicht besetzt!

Erntedank Sonntag 01.10.2023 11:15 Heilige Messe
Wir wollen unseren Erntealtar schön gestalten. Wenn Sie etwas aus dem Garten dazu beisteuern können, geben Sie es bitte den Freitag davor im Pfarrheim ab oder informieren Sie Frau Hundertmark. Erntegaben die gesegnet werden sollen, können kurz vor der Messe vor den Altar gestellt werden.

Kirchkaffee Sonntag 15.10.2023

Jeden 3. Sonntag im Monat möchten wir alle nach der Heiligen Messe zu Kaffee und Keksen ins Pfarrheim einladen.

Krippenspiel 1. Treffen am Sonntag 15.10.2023

Madita Krautwald lädt alle nach der Heiligen Messe für ein erstes Treffen und Kennenlernen in die Kirche ein. Wenn ihr Fragen habt, wendet euch gerne an Madita: Tel: 0176/22614884 oder E-Mail: madita.krautwald@gmx.net

Der Camino/ der Jakobsweg

Seine offizielle Markierung ist eine gelbe Muschel auf blauem Grund. Haben Sie sie schon mal gesehen? Auch an unserer Kirche in Lengede prangt sie, wie auch an der evangelischen Kirche. Auch diese beiden Kirchen sind Pilgerkirchen wie 5 weitere Kirchen in unserer Region Peiner Land.

Am 15.10. um 16 h wird in Steinbrück die Pilgerherberge eingeweiht.

Viele Wege führen nach Santiago di Compostela, einer davon von Magdeburg nach Höxter, eben auch durch unsere Region. Man kann also vor der Haustür pilgern.

So ist die Idee entstanden, sich mit den anderen Pilgerkirchen zu vernetzen, indem sich aus jeder Gemeinde Personen finden, die gemeinsam auch in unserer Region eine Pilgerstrecke 1 oder 2 mal im Jahr anbieten und dazu Impulse gestalten.

Wenn Sie gerne wandern oder Interesse am Pilgern haben, sich ehrenamtlich bei dieser Sache beteiligen mögen, melden Sie sich gerne im Pfarrbüro oder sprechen Sie uns im Oktober in Steinbrück bei der Einweihung der Pilgerherberge an.

60. Gelübdemesse am 05. November 2023

10:15 Uhr Gräbersegnung
Treffpunkt vor der Kirche

11:15 Uhr Ökum. Gelübdemesse
mit Frau Pastorin Beckert und den Vertretern der Bergmannsvereinen - Es singt der Kirchenchor
Während dieses Gottesdienstes beten wir auch für die Verstorbenen des letzten Jahres aus unserer Gemeinde.

Anschließend sind alle herzlich zu einem Empfang im Pfarrheim eingeladen.

Holt die Lederhose raus!
St. Marien feiert Oktoberfest

Familiengottesdienst

am 29.10.2023 um 11:15 Uhr
mit Heart & Soul
und im Anschluss feiern
wir Oktoberfest!

Wir freuen uns auf viele
kleine und große Besucher

Fotoaufnahmen
Auf dieser Veranstaltung werden Fotoaufnahmen gemacht. Diese werden zur Wahrung berechtigter Interessen des Veranstalters genutzt. Dieses berechtigte Interesse besteht insbesondere in der Öffentlichkeitsarbeit. Wenn Sie Widerspruch gegen die Verwendng der Aufnahmen einlegen möchten, bitten wir sie, sich im Voraus zu melden. Verantwortlich für die Datenverarbeitung ist die Kath. Pfarrgemeinde St. Bernward, Gerhardstr. 47, 31241 Ilsede

Besinnungstag am 10.11.2023

„Ich will Euch Zukunft und Hoffnung geben“

Diese Zusage hat Gott dem Volk Israel durch den Propheten Jesaja gegeben, als es in seiner Existenz bedroht war und in der Verbannung unterzugehen drohte. Jesus hat diese Botschaft des Propheten vertieft. In seiner Auferstehung hat er gezeigt, dass diese Verheißung nicht nur für unser irdisches Leben gilt, sondern auch über unseren Tod hinaus für die Ewigkeit. Der Tod hat nicht das letzte Wort. Er ist vielmehr Durchgang in eine ewige glückliche Zukunft. Als Christen können wir diese Zukunft mit einigen Stichworten skizzieren. Es erwarten uns Gericht, Fegefeuer, Hölle oder Himmel. Leider ist im Laufe der Kirchengeschichte der froh machende Charakter dieser Worte in den Hintergrund getreten. Bei vielen Leuten herrscht eher Angst. Für manche sind diese Ausdrücke zu einer unverständlichen kirchlichen Fachsprache geworden.

An einem besinnlichen Nachmittag wollen wir deshalb die Frohe Botschaft, die in diesen Worten liegt, neu aufscheinen lassen.

Deshalb laden wir Sie am 10.11.2023 ins Pfarrheim St. Marien in Lengede ein. Um 14.30 Uhr stärken wir uns bei einer Tasse Kaffee. Danach wollen wir im Hören und Austausch über die Frohe Botschaft nachdenken, die Christus uns für das Ende unseres irdischen Lebens gebracht hat. Wir schließen mit der Feier der Hl. Messe. Sie weist uns ja auf das himmlische Hochzeitsmahl hin, zu dem Christus uns geladen hat. Gegen 18 Uhr werden wir unsere gemeinsame Zeit beschließen.

Wir freuen uns auf Ihr Kommen!

Für die Vorbereitungsgruppe
Pater Theo Aperdannier

Wir bitten um Anmeldung bis 27.10.23 im Pfarrbüro. Sollte die Mindestteilnehmerzahl von 6 Personen erreicht werden, ist auch eine spontane Teilnahme möglich.

Fotoaufnahmen
Auf unseren Veranstaltungen werden Fotoaufnahmen gemacht. Diese werden zur Wahrung berechtigter Interessen des Veranstalters genutzt. Dieses berechtigte Interesse besteht insbesondere in der Öffentlichkeitsarbeit. Wenn Sie Widerspruch gegen die Verwendung der Aufnahmen einlegen möchten, bitten wir Sie, sich im Voraus zu melden. Verantwortlich für die Datenverarbeitung ist die Katholische Pfarrgemeinde St. Bernward, Gerhardstr. 47, 31241 Ilsede

Katholische Pfarrgemeinde St. Bernward, Ilsede
Gerhardstr. 47, 31241 Ilsede

Pastor Thomas Thannippara 0 51 72-29 44
Mail: Thomas.Thannippara@bistum-hildesheim.net
Diakon Wolfgang Miosga: 0 51 72-20 49
Bürozeiten: Dienstag und Freitag; 08:45 bis 11:45
Isabel Olbrich
Telefon: 0 51 72-34 24 (Büro) Fax 0 51 72-34 22
Mail: st.bernward-ilsede@t-online.de

Termine zu einem persönlichen Gespräch mit Pastor Thomas jederzeit – nach Vereinbarung an allen Kirchorten.

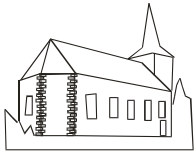

Mariä Himmelfahrt Kirche, Steinbrück
Marienweg 27, 31185 Söhlde/Steinbrück

Telefon: 0 51 72-34 24 (Büro Ilsede)
Mail: st.bernward-ilsede@t-online.de

St. Laurentius Kirche, Hohenhameln
Marktplatz 1, 31249 Hohenhameln
Bürozeit: Mittwoch 09.00 bis 11.00
Donnerstag 15.00 bis 17.30
Brigitta Schmeding
Telefon: Telefon: 0 51 28-3 68 Fax 0 51 28-17 11
Mail: kath.kg.hohenhameln@t-online.de

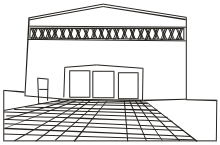

St. Marien Kirche, Lengede
Im Fuhsetal 1, 38268 Lengede
Bürozeit: Montag und Mittwoch; 08:30 bis 11:00
Sabine Henseleit
Telefon: 0 53 44-7045 Fax 0 53 44-80 39 19 2
Mail: st.marien-lengede@t-online.de

IHR SEID DAS SALZ DER ERDE
Mt 5,13

In den Nachrichten jagt eine Krise die nächste. Da geraten jene, die nicht im Brennpunkt stehen, schnell in Vergessenheit. Ihre Spende zum Weltmissionssonntag unterstützt Frauen und Männer der Kirche weltweit, die inmitten von Armut und Gewalt an der Seite der Schwächsten bleiben. So entsteht neuer Mut und Kraft für einen Wiederaufbau. Geben Sie zusammen mit missio, was am nachhaltigsten hilft: Hoffnung.

Mehr unter: www.missio-hilft.de/wms

Spendenkonto Pax-Bank eG
IBAN DE23 3706 0193 0000 1221 22

missio
glauben.leben.geben.